ANDHRA BHOOMI
SECUNDERABAD ANDHRA PRADESH
Phone: Editorial—74003
Office—Three Lines—72126
Reg. H. 309.
Largest Circulated Telugu Daily Published From The Capital

File Copy
Department of Information and Public Relations, Hyd. A.P.

ఉదయం

ఆంధ్రభూమి

ఎడిటర్ : గోరాశాస్త్రి

111980

ఆంధ్రభూమి ప్రకటన రేట్లు
1967 ఏప్రిల్ 1 నుంచి
క్లాసిఫైడ్ 249 సెం.మీ. వరకు సెం.మీ. 18 2-00
కాంట్రాక్టు 250 సెం.మీ. 12 కాలమ్లు „ 2-00
కంపెనీ టెండర్లు, కోర్టుకోటేషనులు, „ 4-00
కంపెనీ అధ్యక్షోపన్యాసాలు (సర్ ఛార్జీ అదనం)
వివరాలకు : అడ్వర్టైజ్ మెంట్ మేనేజర్
"ఆంధ్రభూమి" సికింద్రాబాద్ (ఆం.ప్ర.)

వివాహములకు
చీరెలు, సూటింగులు
సరికొత్త డిజైన్లలో ఆకర్షణీయమైన రంగులలో వున్నాయి.
బుల్ చంద్ అండ్ కో.
ఆబిడ్ రోడ్, హైదరాబాద్, ఫోన్ : 41233
(Khan & Sons)

సంపుటి 8 : సంచిక 256 * సికిందరాబాద్ 24—6—1968 సోమవారం * 6 పేజీలు: 12 పైసలు

బీహార్ లో ఐక్యసంఘటన మంత్రివర్గానికి తిరిగి సంక్షోభం

అధికార పక్షానికి చెందిన పార్టీల "ఒత్తిడితో విసిగి" రాజీనామాకు ముఖ్యమంత్రి యోచిస్తున్న సూచన

పాట్నా, జూన్ 23 (పి. టి. ఐ)

ఐక్య సంఘటనలోని కొన్ని వర్గాల "ఒత్తిడి ఎత్తుగడలతో విసుగు చెంది" తాను రాజీనామా చేయాలనీ, రాష్ట్రపతి పాలన విధింపునకై గవర్నర్ కు సిఫార్సు చేయాలని ముఖ్యమంత్రి శ్రీ బోలాచంద్ శాస్త్రి యోచిస్తున్నట్టుగా ఆయనకు సన్నిహితులైనవారు తెలిపిన సమాచారం దృష్ట్యా బీహార్ మంత్రి వర్గానికి తిరిగి సంక్షోభం ఏర్పడినట్టుగా భావించవలసి వస్తున్నది.

కొన్ని కోర్టు కేసుల విచారణ మంద గంటలపేపు అనుయాయులతో సమాలోచనలు జరిపారు. కాగా పొద్దుపోయినాకూడా చర్చలు ముగియకపోటికి వాయిదా వేసుకొన్నారు.

కాంగ్రెస్ లెజిస్లేచర్ పార్టీ నాయకుడు శ్రీ ఎమ్. పి. సిన్హా, శ్రీ ఎస్. ఎస్. సిన్హా రాష్ట్ర రాజకీయ పరిణామాలపై నివేదించే నిమిత్తం కేంద్ర మంత్రి శ్రీ జగ్ జీవన్ రామ్ను కలుసుకొన్నారు. వారు శాయకులున్ను శ్రీ రామ్ సుభాగ్ సింగ్ను కలుసుకొన్నారు.

గవర్నర్ తో ముఖ్యమంత్రి సమావేశం

ముఖ్యమంత్రి శ్రీ శాస్త్రి నేడు గవర్నర్ ను కలుసుకొన్నారు. వారి చర్చల వివరాలు తెలియలేదు. కాని మంత్రివర్గ భవిష్యత్తు గురించే వారు చర్చించి ఉంటారనేది నిస్సందేహం.

రామ్‌గఢ్ రాజా మరోపారి పార్టీ ఫిరాయింపునకు తలపెట్టేపక్షంలో రాజీనామా చేసి, రాష్ట్రపరిపాలన విధింపునకు గవర్నర్ కు సలహా ఇవ్వవలసి దిగా మాజీ కాంగ్రెస్ ప్రముఖుడు శ్రీ బి. ఎన్. ఝా శ్రీ శాస్త్రికి మాట్లాడినట్టు తెలుస్తున్నది.

బీహార్ కాంగ్రెస్ శాయకులమధ్య రాజీ

బీహార్ కాంగ్రెస్ ప్రత్యర్థి శాయకత్రయమైన శ్రీయుతులు కె. బి. సాహే, ఎమ్. పి. సిన్హా, శ్రీ యస్. యన్. సిన్హా మధ్య రాజీ కుదిరినట్టు అభిజ్ఞ వర్గాలవారు పేర్కొంటున్నారు.

శ్రీ ఎమ్. పి. సిన్హా ముఖ్యమంత్రి కావడానికి శ్రీ ఎస్. ఎన్ సిన్హా అంగీకరించారనీ, శ్రీ శాస్త్రి మంత్రివర్గం కూలిపోయిన పిమ్మట కొత్తమంత్రి వర్గంలో స్థానమో, లేక పి. సి. సి. అధ్యక్షుడనో ఆయన ఎంచుకొంటారనీ అభిజ్ఞ వర్గాలవారు చెబుతున్నారు.

రామ్‌గఢ్ రాజావర్గం, కాంగ్రెస్ లోపలిదళ ఏకమై అవిశ్వాసతీర్మానం ద్వారా మంత్రివర్గాన్ని కూలద్రోయవచ్చు. ద్రవ్య వినియోగ బిల్లు పై ఈ నెల 28న జరిగే వోటింగ్ సమయం మంత్రివర్గపతనానికి దారి సుగమం అగునని నిరీక్షించుకొన్నట్టు ఆవర్గాలవారు పేర్కొంటున్నారు.

ముఖ్యమంత్రి శ్రీ శాస్త్రి రాష్ట్రపతిపాలన కోరకున్నారన్న వార్తలపై వ్యాఖ్యానిస్తూ మేజారిటీ ఉన్నప్పుడే ఆయన అటువంటి సలహా ఇవ్వవచ్చు" అని రామ్‌గఢ్ రాజా వ్యాఖ్యానించారు.

"నా పార్టీ సభ్యులు మంత్రివర్గానికి మద్దతు ఉపసంహరించాలని అత్యంతంగా ఉన్నారు. దేనికీ ఇంకా నిర్ణయానికి రాలేదు" అని ఆయన అన్నారు.

పార్లమెంటు భవనం విస్తరణ

న్యూఢిల్లీ, జూన్ 23 (యు.ఎన్.ఐ)

లోక్ సభ సైతం అదనపు రూపాయల ఖర్చుతో పార్లమెంటు భవనం విస్తరణ పనులకు తుదిరూపం కల్పించారు.

భవన విస్తరణ పనులను అప్పటి తాత్కాలిక పార్లమెంటరీ ప్రతినిధి వ్యవహారాలకు గృహనిర్మాణశాఖమంత్రి శ్రీ జగజ్జీవన్ రావు చేపట్టారు.

ఈ భవన నిర్మాణంలో ఉపయుక్తతకు ప్రాధాన్యం కలుగుతున్నది. మూడున్నర అడుగుల తదరువు అతుకుల స్థలంపై కొత్త భవనాన్ని నిర్మిస్తున్నారు.

ప్రస్తుతపు భవనం 15 ఎకరాల స్థలంలో ఆరున్నర ఎకరాల మేరపై మాత్రమే ఉన్నది.

మధ్యలో రెండు అంతస్తుల భవనం కాగా, చుట్టూ [illegible] అంతస్తుల [illegible] ఉన్నాయి.

కొత్త భవనంలో పార్టీ కార్యాలయాలకు కమిటీ సమావేశాల గదులకు సౌకర్యాలు ఉంటుంది. విశాలమైన కేంటీన్ ఉంటుంది.

ప్రతిపాదిత భవనంలో అంతస్తులలో పార్టీ సమావేశాల హాలు దానికి ఇరువైపుల మంత్రులకు వారి సిబ్బందికి గదులుంటాయి ప్రతిభా విశేషులకు వేరే గది ఉంటుంది.

మధ్యప్రదేశ్ ముఖ్యమంత్రికి అస్వస్థత

న్యూఢిల్లీ, జూన్ 23 (యుఎన్ఐ)

తీవ్రపురోటువల్ల అస్వస్థులైన మధ్యప్రదేశ్ ముఖ్యమంత్రి శ్రీ గోవిందనారాయణ్ సింగ్ పూర్తి విశ్రాంతి అవసరమని డాక్టర్లు సలహా ఇచ్చారు.

మధ్యప్రదేశ్ ముఖ్యమంత్రి కాంగ్రెస్ పునఃప్రవేశం పై ఊహాగానాలు

భోపాల్, జూన్ 23 (యుఎన్ఐ)

మధ్యప్రదేశ్ రాజకీయ పరిస్థితి రెండు వేలలక్షణం వలనే నేడుకూడా అయోమయస్థితిలోనే ఉన్నది.

ముఖ్యమంత్రి శ్రీ గోవిందనారాయణ్ సింగ్ రాజీనామా చేయడానికి దూరంగా గడువుతున్న కొత్త కాంగ్రెస్ లో ఆయన పునఃప్రవేశపు వార్తలను గురించి ఊహాగానాలు తగ్గలేదు. వెలువెత్తుతున్నాయి. ఆయన అనుయాయులు మాత్రం మౌనం పాటిస్తున్నారు.

గతవారం 28న రాష్ట్రరాజధాని మండితన స్థలానికి వెళ్ళిన ముఖ్యమంత్రి ప్రస్తుతం "వైద్య పరీక్షల" ఢిల్లీలో ఉన్నారు.

మధ్యప్రదేశ్ విధాయకదళ్ కు శాయకత్వం వహిస్తున్న రాజమాత కూడా ఢిల్లీకి చేరుకొన్నారు మంత్రి వర్గాన్ని కొనసాగించే విషయమై నిర్దుష్ట ప్రకటన చేయవలసిందిగా ముఖ్యమంత్రిని ఆమె గట్టిగా కోరగలరని భావిస్తున్నారు.

కాంగ్రెస్ శాసన శాయకులలో ప్రత్యర్థి మంత్రి ముఖ్యమంత్రి శ్రీ డి. పి. మిశ్రాతో శ్రీ గోవిందనారాయణ్ సింగ్ ఇటీవల సమావేశాలవల్ల కాంగ్రెస్ లో ఆయన పునఃప్రవేశం గురించి అనుమానాలు తలెత్తాయి.

ప్రబలంగా కాంగ్రెస్ లో తిరిగి చేరాలనే ఉద్దేశ్యంతోనే రాజీనామా కొనసాగిస్తున్నారు అంగుళూరు లో కాంగ్రెస్ అధ్యక్షుడు శ్రీ నిజలింగప్ప కలుసుకున్నారని పి. సి. సి. కార్యదర్శి శ్రీ కృష్ణపాల్ సింగ్ తెలిపారు. వెల్లడించడం తో సంయుక్త దళ్ వర్గాలలో ఆందోళన కూడా సంశయాలు చెలరేగాయి.

సంయుక్త దళ్ నుంచి కొంతమంది ప్రతినిధులు వైదొలగిన పి ఎస్ పి, తిరిగి రాజకీయ మతలాలు ఆరంభించడంతో, కాంగ్రెస్ మద్దతుతో అధికారంలోకి రావాలని ఆ పార్టీ యత్నిస్తుందనవచ్చునే అనుమానానికి వైశాల్యం ఆస్కారం ఏర్పడింది.

అదిలాఉండగా భూమిశిస్తు రద్దుచేస్తూ అలై 12 తేదీలోగా అర్జీ పెన్న జారీ చేయకపోతే సంయుక్త దళ్ నుండి వైదొలగుతామని ఎస్. ఎస్. పి. పట్టుదలతో ఉన్నది.

ముఖ్యమంత్రి అనిశ్చితి ఫలితంగా తేలి పిమ్మటనే మంత్రి వర్గంలో చేరుతామని జనసంఘం ఎడగా ఉన్నది.

ముఖ్యమంత్రి ఇంత కాలం పైరీ హోదా కావడంతో ముఖ్యమైన నిర్ణయాలు అయితా చేయవలసి వచ్చినదని ఉన్నతాధికార వర్గాలవారు తెలిపారు.

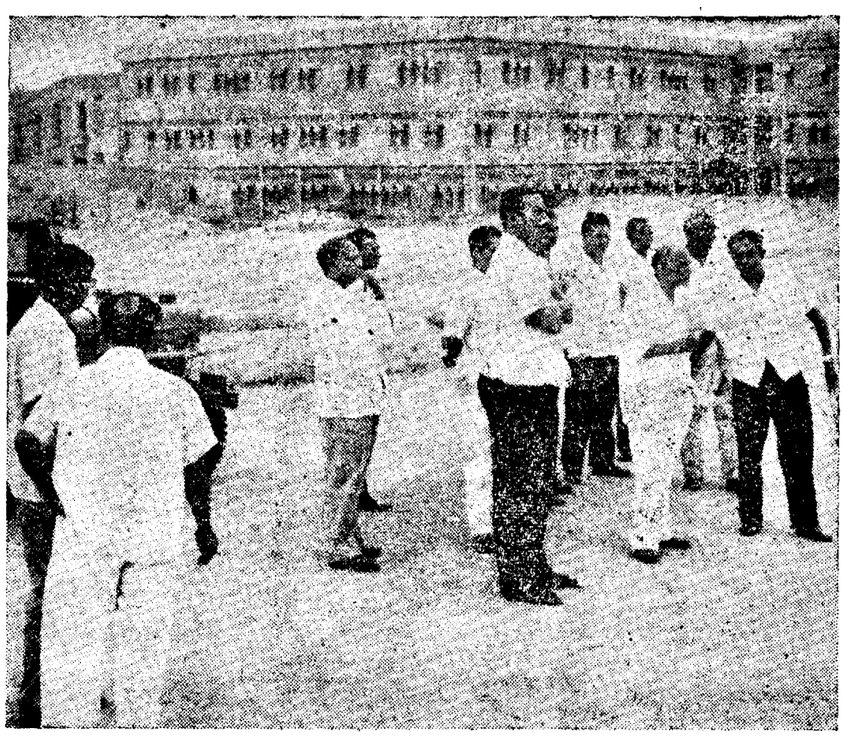

ఉప ప్రధాని శ్రీ మొరార్జీ దేశాయ్ నేడు ప్రారంభోత్సవం జరపనున్న వ్యవసాయ విశ్వవిద్యాలయ హాస్టల్ భవనాన్ని చిత్రంలో చూడవచ్చు.

వెనుకబడిన తరగతుల కమిషన్ నియామకం రాజ్యాంగ విరుద్ధం

రాష్ట్రప్రభుత్వానికి అధికారం లేదని ప్రగడ కోటయ్య ప్రకటన

(ఆంధ్రభూమి ప్రతినిధి)
హైదరాబాద్, జూన్ 23

రాష్ట్రప్రభుత్వం వెనుకబడిన తరగతుల కమిషన్ ను ఏర్పాటుచేయడం రాజ్యాంగానికి అనుగుణంగా లేదని శాసన సభ్యుడు శ్రీ ప్రగడ కోటయ్య ఈ కమిషన్ కు సమర్పించిన విజ్ఞాపన పత్రంలో పేర్కొన్నారు.

ఈ కమిషన్ నియామకం రాజ్యాంగంలోని 340 (1) వ ఆర్టికల్ ను ఉల్లంఘించడమేనని. ఇటువంటి కమిషన్ను రాష్ట్రపతి మాత్రమే ఏర్పాటుచేయాలని ఈ ఆర్టికల్ చెబుతున్నదని కూడా ఆయన పేర్కొన్నారు.

"అంతేకాదు. రాష్ట్రపతి నియమించిన కాకా కాలేల్కర్ కమిషన్ సిఫార్సులను కాదనటూగాని, సవరిస్తూగాని ఈ కమిషన్ ఏ సిఫార్సులు చేసినా అని చెప్పకుండా పోవడం అన్యాయమని కూడా శ్రీ కోటయ్య వివరించారు. అందువల్ల రాష్ట్రంలోని పిల్లర్గ ప్రజలకైనా సాంఘికంగా, విద్యావిషయికంగా వెనుకబడిన వారిగా భావించడానికి ప్రాతిపదికను కొత్తగా నిర్ణయించడానికిగాని, వెనుకబడిన తరగతుల పరిస్థితులను పరిశీలించడానికిగాని, అతరగతుల జాబితాను కొత్తగా తయారుచేయడానికిగాని ఈ కమిషన్ కు వీలులేదని కూడా ఆయన వివరించారు.

"కాకా కాలేల్కర్ నివేదిక అందిన తరువాత, రాష్ట్రపతి ఏనాడో ఒక ఉత్తర్వు ద్వారా ఇటువంటి వెనుకబడిన తరగతులను నిర్ణయించి ఉండవలసింది. ఈ దశలో రాష్ట్రప్రభుత్వం ఏకపక్షంగా కమిషన్ ను నియమించవలసిన అవసరం లేదు" అని కూడా ఆయన పేర్కొన్నారు.

సాంఘికంగానూ, విద్యావిషయికంగానూ వెనుకబడిన తరగతులు" అన్న శబ్దాలున్నప్పటికీ ఆర్థికస్థితిగతులను పరిశీలించడానికి అవకాశ లేకుండా చేస్తున్నాయి. "అందువల్ల సాంఘికంగా, విద్యావిషయికంగా వెనుకబడిన తరగతులలో కొందరు ఆర్థికంగా పన్నులున్నా అతరగతుల ఇతరుల హక్కులను తగ్గించడానికి వీలులే"దని శ్రీ కోటయ్య స్పష్టం చేశారు

"అలాగే సాంఘికంగా, విద్యావిషయికంగా అభివృద్ధిచెందిన తరగతులలో కొందరు ఆర్థికంగా వీరవారు న్నా వెనుకబడిన తరగతుల సౌకర్యార్థం రాజ్యాంగం కల్పించిన రక్షణలు కావాలని ఆ తరగతులు కోరడానికి వీలులే"దని కూడా ఆయన వివరించారు.

1955 నాటి కమిషన్ నివేదికలో ఇచ్చిన జాబితాలోని వెనుకబడిన తరగతులు ఈ నాటికి సాంఘికంగా, విద్యావిషయికంగా మాత్రమేగాక, సాంప్రదాయికంగా, రాజకీయంగా కూడా వెనుకబడే ఉన్నాయని కూడా శ్రీ కోటయ్య వివరించారు.

నగరానికి నేడు మొరార్జీ ఆగమనం

(ఆంధ్రభూమి ప్రతినిధి)
హైదరాబాద్, జూన్ 23

ఉపప్రధాని శ్రీ మొరార్జీ దేశాయ్ రేపు నగరానికి వస్తున్నారు.

మధురై నుండి ప్రత్యేక విమానంలో రేపు ఉదయం 9-25 గంటలకు శ్రీ మొరార్జీ నగరానికి చేరుకొంటారు

ఉదయం 10 గంటలకు రాజేంద్రనగర్ వ్యవసాయ విశ్వవిద్యాలయం నూతన హాస్టల్ భవనానికి, జూనియర్ నిర్మించిన గృహాలకు ఆయన ప్రారంభోత్సవ జరుపుతారు.

మధ్యాహ్నం 3 గంటలకు జార్జోలో వర్గగల ప్రాంతీయ పరిశోధనాలయాన్ని ఆయన సందర్శిస్తారు

సాయంత్రం 5 గంటలకు విద్యుచ్ఛక్తి బోర్డు "విద్యుత్ భవనానికి" ఆయన ప్రారంభోత్సవం జరుపుతారు.

25వ తేదీ ఉదయం 7-20 గంటలకు ఆయన బెంగుళూరు కు బయలు దేరుతారు.

కేరళలో బియ్యం ధర తగ్గుదల

త్రివేండ్రం, జూన్ 23 (యు.ఎన్.ఐ)

కేరళలో బియ్యం రేషన్ షాపులనుండి 160 గ్రాములకు పెంచడంతో బియ్యం ధర కేజీకు 20 నుండి 30 పైసలవరకు తగ్గింది రేషన్ పెంచింపు షాపులనుండి అమ్మకాలు వచ్చినది.

నేపాల్ లో ప్రవేశానికి నాగా విద్రోహుల విఫలయత్నం

సైనికులకు గిరిజనుల సంపూర్ణ సహకారం

న్యూఢిల్లీ, జూన్ 23 (పి.టి.ఐ)

ఎంతగా ప్రయత్నించినప్పటికీ నేపాల్ లోని తిరాప్ జిల్లాలో నాగా విద్రోహులు అడుగుపెట్టలేకపోయారని అధికారికంగా తెలిసింది.

తిరాప్ లోని గిరిజనులకు కూడా నాగా విద్రోహులు తమకు సైపు తిప్పుతో లేకపోయారు.

నాగా రాష్ట్రానికి సరిహద్దులలోనే నేపాలు చెందిన తిరాప్ జిల్లా ఉన్నది. ఆ ప్రాంతంలో నా చోక్ నాగ్టేపీ అనే రెండు తెగల గిరిజనులు ఉన్నారు. పోరాట పటిమకల ఆ గిరిజనులు ప్రభుత్వానికి ఎంతో విశ్వాసపాత్రులని సైనిక ప్రతినిధి తెలిపారు.

పశ్చిమ నిలేరుల బృందం ఒకటి ఇటీవల నేపాల్ లోని వివిధ ప్రాంతాలను సందర్శించి సైనికులను కలుసుకున్న సందర్భంలో సైనికులు సమాచారం తెలిసినది.

ఆ గిరిజనులు మన సైనికులకు ఎన్నో విశాల తోడ్పడుతున్నారు. నాగా విద్రోహులను వారు కాలు పెట్టనివ్వడ లేదు వారు కాలుపెడితే ఆ గిరిజనుల మధ్య నాగాలు విభేదాలు సృష్టించే ప్రయత్నం ఉన్నది.

గిరిజన నాయకులను తమవైపు తిప్పుకోడానికి [illegible] యత్నించారని, అయితే అది ఫలితం చేయలేదని అక్కడి ఒదులకున్నారని గిరిజనులే చెప్పారు.

ఆ రెండు తెగల గిరిజనులకూ నాయకులు ఉన్నారు, నాగా తెగకు చెందిన గిరిజనులు 19 వేలమంది వాంచో తెగకు చెందిన గిరిజనులు 28 వేల మంది ఉన్నారు.

నాగా తెగవారు కఠినమైన వైష్ణవ సంప్రదాయాలను పాటిస్తున్నారు. కొన్ని వందల సంవత్సరాల క్రితం హిందూ మత నాయకులు అక్కడకు వెళ్ళడం వల్ల ఆ సంప్రదాయాలే గిరిజనుల సంప్రదాయాలుగా మారాయి. అయితే వారి జీవన విధానంలో కానీ అహారపుటలవాట్లు కానీ మారలేదు.

నాగా రాష్ట్రంలోని మారుమూల ప్రాంతాలలో కూడా [illegible] ప్రభుత్వం తీసుకున్నదని సైనిక ప్రతినిధి ఒకరు తెలిపారు.

ఆ చర్యలవల్ల గిరిజనులు ఎంతో సంతృప్తి ప్రకటించారు. సైనికులకు సైనికేతర సైనికులకూ కూడా మారుమూల ప్రాంతాలకు వెళ్ళి గిరిజనులకు వైద్య సహకార్యంకలుగచేస్తున్నారు

ఫ్రెంచి ఎన్నికలు: డిగాల్ వర్గం విజయ పరంపర

పారిస్, జూన్ 23 (ఎ. ఎఫ్. పి.)

ప్రధాని జార్జిపాంపిడో ఫ్రెంచిపార్లమెంటు సభ్యుడుగా ఎన్నికైనారు. పార్లమెంటు ఎన్నికల తొలిదశలోనే వేటి పోలింగ్ ఫలితాలు తెలుపడం ప్రాధాన్యమైనది

వ్యవసాయ మంత్రి ఎడ్గార్ ఫేరే కూడా ఎన్నికైనారు.

డిగాల్ ప్రభుత్వాన్ని బాధపుగా కూలిపోవడం తప్పిపోయినట్టే వ్యాఖ్యానించారు. కార్మికుల ఉద్యమం తీవ్రతరం కావడం

ప్రకటించిన ఫలితాలు:

గాలిస్టులు	—56
సెంటరిస్టులు	—1
ఇతర పార్టీలు	—1

దేశంలో కొన్ని నియోజకవర్గాలతో పోలింగ్ జరిగినది.

దేశవ్యాప్తంగా పేరు కర్పల కలుసుకున్నా పోలింగ్ ప్రారంభమయ్యేసరికి వోటర్లు పెద్దసంఖ్యలో వచ్చారు.

నేడు వోటు చేయవలసిన 280 మంది వోటర్లలో 10 మంది 15 శాతంవరకు మొదటి గంటలోనే వోటు చేశారు.

పోలింగ్ కేంద్రాలన్ని టపాకాయలతో బాగా పేర్పాటు చేశారు. శాంతి భద్రతల సమస్య లేదు జరగలేదు.

1967 నాటి ఎన్నికలకన్నా ఈసారి వోటర్ శాతం హెచ్చుగా ఉన్నది. మధ్యాహ్నానికి 30 శాతం వోటర్లు వోటు చేశారు.

అసెంబ్లీ పరిసరాల్లో నిషేధాజ్ఞల విధింపు

హైదరాబాద్, జూన్ 23

ఈ నెల 28వ తేదీ సాయంత్రం 6 గంటల నుండి, 29వ తేదీ అర్ధరాత్రి వరకు రాష్ట్రపతి అసెంబ్లీ భవనానికి వస్తూ మెలుగుతూ లోగా ఉన్న ప్రాంతాలలో ఎలుగురికి మించి గుంపుకూడ కూడదనీ, సభలు ఊరేగింపులు జరపరాదని నగర పోలీసు కమిషనరు నేడు నిషేధాజ్ఞలు జారీ చేశారు.

కేంద్రంపై కేరళ "జనతా దండెత్తు"

మంత్రి ఎంపి బాబా హెచ్చరిక

మైసూరు, జూన్ 23 (యు.ఎన్.ఐ)

ఆహార సంక్షోభాన్ని పరిష్కరించడం కూడా ప్రధానమన్న ఉద్దేశాన్ని కేంద్ర విధానాలవలన కేరళ ప్రజలు కేంద్రప్రభుత్వానికి వ్యతిరేకంగా "జనతాయుద్ధం" ప్రారంభిస్తారని కేరళ మంత్రి ఎంపి బాబా (అతివాద కమ్యూనిస్టు) పేర్కొన్నారు హెచ్చరించారు.

ఇక్కడ ఒక బహిరంగ సభలో ప్రసంగిస్తూ కేంద్రం కేరళపట్ల అవలంబిస్తున్న తీరు విధానం అవలంబిస్తున్నతీరు విమర్శించారు.

నగరంలో నీటిసరఫరా వ్యవస్థను పరుగుపరచడానికి త్వరలో ప్రత్యేకవిభాగం

అశోక్ నగర్ రిజర్వాయర్ ప్రారంభిస్తూ మంత్రి జె. వి. నరసింగరావు ప్రకటన

(ఆంధ్రభూమి ప్రతినిధి)
హైదరాబాద్, జూన్ 23

నగరంలోని నీటి సరఫరా వ్యవస్థను మార్చి, దానిని పటిష్టం చేయడానికి ఒక సమగ్ర పథకం రూపొందించడం గురించి పరిశీలించడానికై పబ్లిక్ వర్క్స్ శాఖలో త్వరలోనే ఒక ప్రత్యేక విభాగం నెలకొల్పనున్నారు.

శాఖవారి ప్రధాన కార్యాలయంలో నగరంలో నీటిసరఫరా వ్యవస్థను దాదాపరకు మెరుగుపరచేవిధంగా ప్రభుత్వం సిద్ధంచేసినదని నేడిక్కడ పైవిషయం వెల్లడిస్తున్న సందర్భంగా భవనాలు, కమ్యూనికేషన్లశాఖ మంత్రి శ్రీ జె. వి. నరసింగరావు చెప్పారు. మంజీరా నీటి సరఫరా ప్రాజెక్టు ప్రారంభం కూడా ఈ పథకాలలో భాగమేనని ఆయన చెప్పారు.

అశోక్ నగర్ లో 60వేల గ్యాలన్ల నీరు నిలువచేసే రిజర్వాయర్ కు ప్రారంభోత్సవంచేస్తూ, ప్రసుతసరఫరా వ్యవస్థ అదుపతలమందు జరాబాకు నీటిసరఫరా చేయడానికి మాత్రమే ఉద్దేశించినదని చెప్పారు. శాఖపరంగా పెరుగుతున్న జనాభా పెరుగుతున్న అవసరాలను సాధ్యమైనప్పుడలా కొత్త రిజర్వాయర్లు, సరఫరా పథకాల ద్వారా పబ్లిక్ వర్క్స్ శాఖ తీరుస్తూ వచ్చిందని ఆయన అన్నారు. ఈ రిజర్వాయర్ నిర్మాణానికి 180 లక్షల రూపాయలు ఖర్చయినాయి. అశోక్ నగర్ వంటి సంపన్న కుటుంబాలు ఉండేపేటలో నీటి సరఫరా ఒడుదుడుకులు లేకుండా జరగడానికి వీలుగా ఈ రిజర్వాయర్ ను నిర్మించారు.

నగరంలోని వివిధ ప్రాంతాలలోని కొళాయిలలో నీరే ఉండకపోవడం తరచుగా వస్తున్న విమర్శలను ప్రసావిస్తూ, లభిస్తున్న నీటిని నిలువ చేయడానికి, అందరికీ సమానంగా నీరు సరఫరా చేయడానికి, నీటి సరఫరా దుర్వినియోగాన్ని అరికట్టడానికి తమశాఖ ప్రయత్నిస్తున్నదని శ్రీ నరసింగరావు చెప్పారు.

కొన్ని పత్రికలు, ముఖ్యంగా ఉర్దూ పత్రికలు నీటిసరఫరా అసంతృప్తికరంగా ఉన్నదని పెద్ద ప్రచారం చేశాయని. అందుకు కారణం అంతవరకు ఉచితంగాను, ఎట్టి నిర్బంధాలు లేకుండాను నీటి సరఫరాచేసిన ఫలితంగా పెరిగిన "స్వార్థమే"నని అయన అన్నారు.

నగరంలో 60 వేలకుపైగా కొళాయిలున్నాయని, వాటిలో 16వేల కొళాయిలకు మీటరేలేవని, మరో 900 మంది ఉచితంగా నీరు వాడుకొంటున్నారని ఆయన చెప్పారు

వినియోగమవుతున్న నీటిలో 40 శాతానికి ప్రజలు డబ్బుచెల్లించడం లేదని

(మిగతా 6వ పేజీలో)

రాష్ట్రంలో అనావృష్టి ప్రాంతాలకు మరో కోటి రూపాయల సహాయం

కేంద్రానికి సిఫార్సు చేయనున్నట్టు ప్లానింగ్ కమిషన్ సలహాదారు సాతే ప్రకటన

(ఆంధ్రభూమి ప్రతినిధి)
హైదరాబాద్, జూన్ 23

గడచిన రెండు సంవత్సరాలుగా, రాష్ట్రంలో, ముఖ్యంగా నిరంతరకరువు పీడిత ప్రాంతాలలో సకాలంలో వర్షాలు పడకపోవడం రాష్ట్ర ప్రభుత్వానికీ, ప్లానింగ్ కమిషన్‌కు కూడా ఆందోళన కలిగిస్తున్నది.

కరువు పీడిత ప్రాంతాలలో పరిస్థితి అత్యంత ఆందోళనకరంగా పరిణమించగలదని, ప్లానింగ్ కమిషన్ వారు పరిస్థితిని పునః పరిశీలించవలసి వస్తుందని ప్లానింగ్ కమిషన్ కార్యక్రమాల సలహాదారు శ్రీ ఎస్.డి. సాతే నిన్న ఇక్కడ పత్రికాగోష్ఠిలో తెలియజేసారు.

ఆంధ్రప్రదేశ్‌లో మామూలుగా జూన్ నెలారంభంలోనే తొలకరిజల్లులు పడి తుండవలసింది. అక్కడక్కడా చెదురుగా జాలుగు చినుకులు పడటం తప్పించి ఇంతవరకూ వర్షాలే పడలేదని జిల్లాలనుండి వార్తలు వచ్చాయి.

రాష్ట్రంలో కరువుబాధిత ప్రాంతాలలో సహాయ కార్యక్రమాలకుగాను కేంద్రం ఇప్పటివరకు రెండు కోట్ల రూపాయలు ఇచ్చినదని, ఇప్పుడు మరో కోటి రూపాయలు ఇవ్వవలసిందిగా రాష్ట్ర ప్రభుత్వం కోరగలదని శ్రీ సాతే ప్రకటించారు. ఇప్పటికే రెండు కోట్ల రూపాయల మొత్తం అవసరం కాగలదని, వర్షాలు పడక పోతే పరిస్థితిని పునః పరిశీలించవలసి వస్తుందని ఆయన అన్నారు.

సహాయ కార్యక్రమాలకుగాను కేంద్రం ఇప్పటివరకు రెండు కోట్ల రూపాయలు ఇచ్చినదని, ఇప్పుడు మరో కోటి రూపాయలకు ఇవ్వమన్నట్టు కూడా ఆయన ప్రకటించారు.

శ్రీ సాతే కొనసాగాలం క్రింద నిధుల వ్యయానికి కాయకత్వం వహిస్తూ రాష్ట్రంలోని కరువు ప్రాంతాలలో విస్తృతంగా పర్యటించారు.

కరువు బాధిత ప్రాంతాలలో సహాయ కార్యక్రమాల అమలుగురించి రెవిన్యూ మంత్రి శ్రీ వి.వి. కృష్ణతో శ్రీ సాతే చర్చలు జరిపారు. రెండు జిల్లాలలో తప్పించి మిగిలిన ప్రాంతాలలో సంతృప్తికరంగా సహాయ కార్యక్రమాలు అమలు జరుగుతున్నట్టు స్పష్టమైనదని శ్రీ సాతే చెప్పారు.

ఆంధ్రకేసరి జీవిత విశేషాలతో చలనచిత్రం

హైదరాబాద్ జూన్ 23

ఆంధ్రకేసరి శ్రీ టంగుటూరి ప్రకాశం పంతులుగారి జీవిత విశేషాలతో ఒక సంపూర్ణ చలనచిత్రాన్ని నిర్మించడానికి తలపెట్టారు. వివిధ సందర్భాలలో శ్రీ ప్రకాశం పంతులుగారితో తీసిన ఫోటోలు, చలనచిత్రాలు అనేకమంది వద్ద ఉండి ఉంటాయి. ముఖ్యంగా దేశోద్ధారక బాగేశ్వరరావు పంతులు, ఆమరజీవి పొట్టి శ్రీరాములుగారల నిర్యాణం సందర్భంలో చలనచిత్రాలు తీసి ఉంటారు. ఇప్పుడు నిర్మించదలచిన చలన చిత్రంలో చేర్చడానికి యీ ఫోటోలు, ఫిల్ములు, ఇంకా ఇతర సమాచారం అవసరమవుతాయి. కాబట్టి శ్రీ ప్రకాశం పంతులుగారి జీవితానికి సంబంధించిన ముఖ్య సమాచారాన్ని, వారి ఫోటోలు, చలనచిత్రాలను వారి అందజేయ గలిగి వారు వాటిని రాష్ట్ర ఆవిర్భావ శతాబ్ది సంవత్సరాలకు 1968 ఆగస్టు మొదటి తేదీవరకే సంవత్సరం లేదా ఆయనను సంబంధించిన చలనచిత్రాలు 16 ఎం.ఎం. లేక 35ఎం.ఎం.లో ఉండవచ్చు. ఈ సంబంధ శాఖ కార్యాలయం హైదరాబాద్‌లో గాంధీ భవనమునకు ఎదురుగా ఉంది.

రాకెట్ కాల్పుల అభ్యాసం

హైదరాబాద్, జూన్ 23

తూర్పు హైదరాబాద్ జాలూరాలోని ఇమారత్ కందకేంతలో జూన్ 24వ తేదీ ఉ.8 గంటలనుంచి సా. 4.30 గంటలవరకు రాకెట్ కాల్పుల అభ్యాసం జరుగుతుంది. లోయాల్, జాలాపూర్, మంతల్, పరారీనగర్, అల్కంచ, అంబర్నిథిగూడ సర్దుర్ గ్రామాలు సరిహద్దు రేఖపై ఉంటాయి.

రెవెన్యూశాఖ సలహా సంఘం ఏర్పాటుకు నిర్ణయం

హైదరాబాద్ జూన్ 23

వివిధచట్టాలకు సంబంధించి కాటిని అమలుజరిపే విషయంలో, రూపొందించే విషయంలో రెవెన్యూశాఖకు తత్సంబంధమైన అనుబంధ శాఖలకు-వాణిజ్య పన్నుల శాఖ మినహా-సలహాలను యిచ్చే విషయమై ఒక సంప్రతింపుల సంఘాన్ని నియమించాలని ప్రభుత్వం నిశ్చయించింది. ఈవిధమైన సంప్రతింపుల సంఘం ఒకటి వాణిజ్య పన్నుల శాఖకు వున్నది. ప్రభుత్వం ఏర్పాటుచేయనున్న ఈ రెవెన్యూ శాఖ సంప్రతింపుల సంఘానికి రెవెన్యూ పారవరపరాల శాఖ మంత్రి అధ్యక్షులుగా వుంటారు. రెవెన్యూశాఖ ప్రభుత్వ కార్యదర్శి సభ్యులుగా కార్యదర్శిగా వ్యవహరిస్తారు.

ఈసంఘం సభ్యులుగా దీనివల్ల పేర్కొన్న వారిని ప్రభుత్వం నియమించనది.

శ్రీ గోపులచ్చన్న, ఎం. ఎల్. ఏ. శ్రీ చెదలవు పాలచెల్లి, ఎం. ఎల్. ఏ. శ్రీ దివి కొండయ్యచౌదరి, ఎం.ఎల్.సి. శ్రీ పి. హెచ్. రాజేశ్వరరావు, ఎం. ఎల్.ఏ. శ్రీ వై. వి. కృష్ణారావు, ఎం.ఎల్.సి. శ్రీ టి. హనిరెడ్డి, ఎం.ఎల్.ఏ. శ్రీ ఏ. మాధవరావు, ఎం.ఎల్.ఏ. శ్రీ కావిలాల గోపాల కృష్ణయ్య, ఎం.ఎల్.ఏ. శ్రీ కె రామచంద్రారెడ్డి, ఎం.ఎల్.ఏ. శ్రీ అనెపాటి చెంగలరెడ్డి, ఎం.ఎల్.సి. శ్రీ వేముల కూర్మయ్య, ఎం.ఎల్.ఏ. శ్రీ గాదె వెంకటరెడ్డి, ఎం.ఎల్.ఏ. శ్రీ అలూరి పరిసింగరావు ఎం.ఎల్.ఏ. శ్రీ అర్కి రాజా రామదేవరావు, ఎం. ఎల్. ఏ. శ్రీ గోగినేని సత్యనారాయణరావు, ఎం ఎల్.ఏ. శ్రీ పి.తోమ్ చక్రవర్తి ఎం.ఎల్.ఏ. శ్రీమతి సుమిత్రాబాయి ఎం ఎల్ ఏ. శ్రీ కె. లక్ష్మీనరసింహారావు, ఎం.ఎల్.ఏ. శ్రీ పి. నర్సారెడ్డి ఎం ఎల్.ఏ. శ్రీ ఎం. వి. రాజారావు ఎం.ఎల్.ఏ. శ్రీ చోడి మల్లిఖార్జున, ఎం.ఎల్.ఏ

నిస్వార్థసేవ గురించి లయన్స్ క్లబ్ చర్చాగోష్ఠి

(ఆంధ్రభూమి ప్రతినిధి)
హైదరాబాద్, జూన్ 23

మానవజాతికి స్వాగతార్హమైన నిస్వార్థ సేవ, లక్ష్యం గాగలలయన్ క్లబ్ గురించి పెర్సీహోటల్‌లో జూన్ 19వ హైదరాబాద్ లయన్స్ క్లబ్ (బార్) అధ్యక్షుడు బాలకృష్ణ చర్చాగోష్ఠి జరిగింది. లయన్స్ క్లబ్ పక్కన పిల్లలు పాల్గొన్నారు.

నిస్వార్థ సేవపాఠాన్ని గురించి తమ పిలలు చెప్పడం చలించదగినదని సంతోషంగా కరతాళధ్వనులు చేశారు. పిల్లలు పాటలు పద్యాలు కూడా చదివి పెద్దలను అనందింపజేశారు. చివరకు ఫిలిమ్ షో జరిగింది.

సమష్టిగా విద్రోహ చర్యలు జరపడానికి మిజో, కూకీ ముఠాల మంతనాలు

ఇంఫాల్, జూన్ 23 (పి.టి.ఐ)

పర్వతాలలో సమష్టిగా విధ్వంసక చర్యలు పాల్గొనే అవకాశాలపై "కూకీ", "మిజో" తిరుగుబాటుదారులు ఆలోచనలు చేస్తున్నట్టు ఇక్కడ తెలియవచ్చినది.

"కూకీ", "మిజో" ప్రతినిధుల సమావేశం ఇంఫాల్ కామెంగ్లా గోడ్ రోడ్డులోని బాప్టిస్టు అనే చోటికి సమీప ప్రాంతంలో జరిగినట్టు వార్తలు వచ్చాయి.

వాగా విద్రోహుల ప్రతినిధులుకూడా పరిశీలకులు. వారు వాళ్లో వోజ్రైన ఈ చర్చలలో కూకీ తిరుగుబాటు వర్గానికి చెందిన "డివ్యూటీ కమిషనరు"వచ్చి చెప్పుకుంటున్న కాంగ్రా, మిజో తిరుగుబాటువర్గం నాయకుడు "మేజర్" డెమ్‌ఖోసీ పాల్గొన్నారట.

కాబట్టి రోజాలక్రితం పాకాలో పర్వత ప్రాంతంలోని తోన్నా అనే చోట మర్పణకు తలపడిన కూకీ, మిజో తిరుగుబాటుదారులు నలుగురిని మణిపూర్ రైఫిల్స్ జట్టు నిర్బంధించారు. తిరుగుబాటు వార్త ముఠా మణిపూర్ రైఫిల్స్ జట్టుపై అటోమాటిక్ ఆయుధాలతో జరిపేయగా మణిపూర్ రైఫిల్స్ బృందం ఎదురు కాల్పులు జరిపారు.

జూన్ 16వ తేదీన సెక్యూరిటీదళాలు ఒక అజ్ఞాత స్థానాన్ని కేంద్రంపై దాడి చేసి పెక్కు ఆయుధాలను, రేడియోలను మందులను స్వాధీనపరచుకొన్నారు. ఈ సందర్భంగా నలుగురు కాగా విద్రోహులను అరెస్టు చేసారు.

చాదర్ఘాట్ వంతెనపై రాకపోకల ఏర్పాట్లు

హైదరాబాద్, జూన్ 23

ప్రజల సౌకర్యం, భద్రతల దృష్ట్యా కాకపోకలను క్రమబద్ధంచేసే నిమిత్తం చాదర్ఘాట్ వంతెనపై, రద్దీ ఎక్కువగా వుండే వేళలో అంటే ఉదయం 8 నుంచి 11 గంటలవరకు, సాయంత్రం 4 నుంచి 7 గంటలవరకు లారీలు నడవడాన్ని నిషేధించినట్లు హైదరాబాదు పోలీసు కమిషనర్ ఒక ప్రకటనలో తెలియజేస్తున్నారు. ఈ వేళల్లో లారీలు తదితర భారీ వాహనాలు అంబర్‌పేట, మూసారాంబాగ్ కాజ్‌వే మార్గంగా వెళ్ళవలసి వుంటుంది. ఈ ఏర్పాటు తక్షణమే అమల్లోకి వస్తుంది.

ఖైరతాబాదు రోడ్డు

ఖైరతాబాదు రోడ్డుపై కేవలం ట్రాఫిక్ బ్లాండ్ నుంచి రవీంద్రభారతి ట్రాఫిక్ బ్లాండ్ వరకు ఉదయం 8 గంటలు 11 గంటల మధ్య, తిరిగి సాయంత్రం 4 గంటలు 7గంటల మధ్య ఎద్దులబండ్ల ప్రవేశించడం పై గల నిషేధాన్ని ఇప్పుడు ఎత్తివేయ నట్లేనట్టు ట్రాఫిక్ బ్లాండ్ వరకు తొలగించినట్టు పోలీసు కమిషనరు ఒక ప్రకటనలో తెలియజేస్తున్నారు. ఇది తక్షణమే అమలులోకి వస్తుంది. అయితే పై సమయాలలో రవీంద్రభారతినుంచి ఎంపాయిమెంట్ ఎక్స్ఛేంజి వరకు, సికింద్రాబాదు మార్గంగా లక్డీకాపూల్ మండలి కి. కార్యాలయంవరకు ఎద్దులబండ్ల రాకపోకలపై గల నిషేధం యథాప్రకారం కొనసాగుతుంది.

పోవలసినగూడరోడ్డులో బెల్లంపాకు ఎదురుగాగల ఆంధ్రప్రదేశ్ విద్యుచ్ఛక్తి బోర్డు మాతృకార్యవర్గానికి రేపు హైదరాబాదు లో జరగనున్న ఉపప్రధాని శ్రీ మొరార్జీ దేశాయ్ ప్రారంభోత్సవం చేసారు. ఈ ఉత్సవ కార్యక్రమానికి అధికసంఖ్యలో విచ్చేసిన అతిథులలో బెల్లాపిస్తా కాసిరోడ్డు చివర శ్రీ పద్మాలాల్ పెట్టి గృహ వరకుగల రోడ్డు మార్గం సమస్యాత్మకంగా ఉంటుంది. కాబట్టి యీ మార్గంగుండా కారులో వెళ్ళే అభ్యాగతులు లేని వస్తకులు ఆరోజు సాయంత్రం 5 గంటలు 7-30 గంటల మధ్య యీ దారికి బదులుగా కాకీఖవర్ మార్గంగా వెళ్ళవలసిందిగా కోరడమవుతున్నది. ట్రాఫిక్ పోలీసులతో సహకరి చవలసి దిగా ప్రజలకు విజ్ఞప్తి.

ప్రజలసౌకర్యం, భద్రతదృష్ట్యా కాకపోకలను మరింత క్రమబద్ధంచేసేనిమిత్తం పద్మనాభనగర్ రోడ్డుపై సంజీవరెడ్డినగర్ కాసిరోడ్డునుంచి పంజాగుట్ట వరకు ఎద్దులబండ్ల ప్రవేశించడాన్ని నిషేధించినట్టు హైదరాబాదుపోలీసుకమిషనరు ఒక ప్రకటనలో తెలియజేస్తున్నారు. ఉదయం 9 గంటలనుంచి 10-30గంటలవరకు. తిరిగి సాయంత్రం 4-30 గంటలను చి 6 గంటల వరకు ఈ నిషేధం అమల్లోవుంటుంది. ఇదితక్షణమే అమలులోకి వస్తుంది.

కార్మికసంఘాలనమోదు

హైదరాబాద్, జూన్ 23

దిగువ పేర్కొన్న కార్మిక సంఘాలను కార్మిక సంఘాల చట్టంక్రింద నమోదు చేశారు -

తెలాంగాణ పట్టణ అంబులేటరీ వర్తకుల సంఘం, మెదక్‌జిల్లా హనీహాబాద్ గుమాస్తా సంఘం, ఆంధ్రప్రదేశ్ ఐ ఎల్ టి. డి. సమాఖ్య కరీంనగర్ వర్తకుల సంఘం, కాజీపేట్-2,

సైనికాధికారులకు శిక్షణ కళాశాలలో వీడ్కోలు విన్యాసం

న్యూఢిల్లీ, జూన్ 23

సైనికాధికారులకు శిక్షణ ఇస్తుండుకు ఇక్కడ ఉన్న కాకాలాలో, పార్టీ సర్వీస్ కమిషన్ ఉద్యోగాలకు ఎన్నిక అయిన వారికి తర్ఫీదిస్తుండుకు ఉద్దేశించిన అయిదవ కోర్సులో శిక్షణ ముగించుకున్నవారు నిన్న వీడ్కోలు విన్యాసం జరిపారు. వర్షమ మండలం ప్రధాన దళపతి లెఫ్ట్ జెంట్ జనరల్ హార్ బక్స్ సింగ్, విన్యాసం తిలకించి సందడ స్వీకరించారు. సైన్యంలో ఆఫీసర్లుగా చేరినవారికి అధికార చిహ్నాలను అందజేశారు. శిక్షణకాలంలో విశేష ప్రతిభను కనబరిచిన వారికి బహుమతులు అందజేశారు.

ఈ సందర్భంలో ప్రసంగిస్తూ లెఫ్ట్ జెంట్ జనరల్ హార్ బక్స్ సింగ్ సైన్యంలో అధికారులుగా ఉన్నవారు దేశభక్తి, గౌరవ ప్రతిష్ఠలు, శ్రేయస్సు పట్ల అత్యధికశ్రద్ధ కనబరచాలనీ, అతర్జాతీయ తమ క్రీడ వారికేసి నిబంధించి యోగక్షేమాలు సంగతి గమనించాలనీ తమ క్రీడ వారికేసి నిబంధించి యోగక్షేమాలు సంగతి గమనించాలనీ, అతర్జాతీయ సమస్యలు యోధులకు భద్రత అన్నవి విట్ట చివరకు కావలసి ఉంటుందనీ హెచ్చరించారు.

సైన్యంలో సాంకేతిక సంబంధం లేని విభాగాలలో పార్టీ సర్వీస్ కమిషన్ హోదాగల అధికారులకు శిక్షణ ఇవ్వడానికై పాఠశాల ఏర్పాటయింది.

సరిహద్దు ప్రాంతాలలో ప్రచార విషయాల పరిశీలక బృందం

న్యూఢిల్లీ, జూన్ 22

జమ్మూ, కాశ్మీర్ ప్రాంతాలలో ప్రచార విషయాలకు సంబంధించిన అవసరాలేమిటో నిర్ణయించేటానికి గాను సరిహద్దు ప్రాంతాలలో ప్రచార విషయాల పరిశీలక బృందం నిన్న జమ్మూ-కాశ్మీర్ వెళ్లింది

ఈ బృందం రెండు జట్టుగా విడిపోయింది. వీటిలో ఒక జట్టు జమ్మూ ప్రాంతంలోను రెండవజట్టు లడక్ ప్రాంతంలోను పరిస్థితులను పరిశీలిస్తుంది

లడక్‌ను సందర్శించే జట్టుకు ఈ పరిశీలక బృందం అధ్యక్షులు, రేడియో సమాచారశాఖ ఉపమంత్రి శ్రీమతి నందిని శతపథి నాయకత్వం వహిస్తారు పూర్తయిన తర్వాత ఈ రెండు జట్లు శ్రీనగర్‌లో తిరిగి కలుసుకొని రాష్ట్ర ప్రభుత్వంతోనూ, ఇతరులతోనూ చర్చలు జరుపుతాయి.

సరిహద్దు ప్రాంతాలలో ప్రచార విషయాలకు సంబంధించిన ప్రత్యేక అవసరాల విషయమై తగు సిఫార్సులు చేయటానికి రేడియో, సమాచార మంత్రిత్వశాఖ గడచిన సంవత్సరం నవంబరు నెలలో ఈబృందాన్ని యేర్పాటు చేసింది. ఈనేడు ఏప్రిల్ నెలలో ఈ బృందాన్ని రేడియో సమాచారశాఖ ఉపమంత్రి అధ్యక్షులుగా గల పునర్నిర్మించారు.

ఈ బృందంలో అధ్యక్షులుకాకుండా ఇప్పుడు పదిహేనుమంది సభ్యులున్నారు క్షేత్ర ప్రచారాలకు డైరెక్టర్ ఈ బృందంలో సభ్యుడు. తయనగ దీనికి కార్యదర్శిగా కూడా పని చేస్తారు.

అప్పటికప్పుడే ఈబృందం మణిపూర్ త్రిపుర ప్రాంతాలలో పర్యటించింది ఈయెడు నవంబరు నాటికి ఇదివరకు నివేదికను సమర్పించగలదనిఅనుకుంటున్నారు

పంచాంగం

సోమవారం, జూన్ 24

స్వస్తి శ్రీ శాంధ్రమాన కీలకనామ సంవత్సర జ్యేష్ఠ కృష్ణ చతుర్దశి రాత్రి గం. 1-57 నిం॥ వరకు. తదుపరి అమావాస్య రోహిణి సాయంత్రం గం. 4-48 నిం॥ వరకు. తర్వాత మృగశిర వర్జ్య. ఉదయం గం. 7. 44 నిం॥ మరల గం 9-32 నిం॥ వరకు. మరల రాత్రి గం. 10-56 నిం॥ నుండి గం 12-48 నిం॥ వరకు.

దినమంతయూ సర్వసాధారణముగా అశుభము.

ఉదయము కొత్త వ్యాపారములు ప్రారంభము మా స్నేహితులపేరకూ, గృహనిర్మాణాదులకు ప్రయాణములకూ, ఉద్యోగ ప్రయత్నములకూ కీడారంగ సంబంధ విషయములకూ, బంధుమిత్రులతో సహపోరాట చేతకూ శుభము కాదు.

మధ్యాహ్న సాయం సమయములు వ్యాపార సంబంధ విషయములకూ సంగీత, నాటక చలనచిత్రరంగ సంబంధ విషయములకూ ప్రయాణములకూ, ఉద్యోగ ప్రయత్నములకూ, స్నేహితులకూ, బహిరంగ పత్రికలకూ శుభము కాదు.

వ్యాపారరంగంలో వేడి బంగారములు శుభకరము. పేరుయశాలదక్కుతుంది. మా శెలు, మాసోకటలు, వస్త్రాలు, జనవిచార ధర తగ్గుతుంది.

జూలై 20న మలేసియా ప్రధాని ఢిల్లీ రాక

ప్రధాని ఇందిరా గాంధీతో చర్చలు జరిపేసూచన

కౌలాలంపూర్, జూన్ 23 (పి.టి.ఐ)

మలేసియా ప్రధాని తుంకు అబ్దుల్ రహమాన్ లండన్‌కు డి అధికార పర్యటన నిమిత్తం భార్యాసమేతుడై వెడుతూ ఒక రోజు ఢిల్లీలోఆగిన సందర్భంలో ప్రధాని శ్రీమతి ఇందిరాగాంధీతో చర్చలు జరపడం సంభవం.

లండన్‌లో ఉండగా కామన్వెల్త్ వ్యవహారాలను గురించి, ముఖ్యంగా రొడీషియా సమస్యగురించి బ్రిటిష్ ప్రధాని హెరాల్డ్ విల్సన్‌తో జరిగిన చర్చల వివరాలను శ్రీ రహమాన్ శ్రీమతి ఇందిరాగాంధీకి తెలియజేస్తారు.

గతవేళ ప్రధాని ఇందిరాగాంధీ మలేసియా ప్రధానితో జరిపిన చర్చలను ఇప్పుడు కొనసాగిస్తారు.

భార్యాసమేతుడై వెడుతూ తుంకు అబుల్ రహమాన్ ఢిల్లీలోగాని, కలకత్తాలోగాని మరొక రోజు గడపవచ్చు.

పొదుపు ఉద్యమం ప్రోత్సాహానికిపోస్టాఫీసు క్లర్కులకు బహుమతులు

(ఆంధ్రభూమి ప్రతినిధి)
హైదరాబాద్, జూన్ 23

పొదుపుకు ప్రోత్సహించడానికి తీసుకొంటున్న వివిధ చర్యలకు గురించి జాతీయ పొదుపు ఉద్యమ కమిషనర్ శ్రీ ఎస్.పి. జైన్ పైవిధంగాఅన్నారు.

పొదుపు మొత్తాలు ఎక్కువగా చేకూరేలా పోస్టాఫీసు కౌంటర్ క్లర్కులకు బహుమతులు ప్రదానం చేయడం మొదలైనవి తలపెట్టనున్న చర్యలు. ఈ విషయంలో త్వరలో నిర్ణయం గైకొంటారు.

రాష్ట్రానికి రూ కోట్లు లక్ష్య నిర్ణయించారు. గత సంవత్సరం లక్ష్యం 9 కోట్లు కాగా 1.72కోట్ల రూపాయలు చేకూరించారు. చేకూరడ ఇంత తక్కువగా ఉండడానికి కారణం ప్రచారం సరిగా లేకపోవడమని ఈసారి పొదుపు ఉద్యమ సహకార పాఠశాల పోస్టుమాస్టర్లకు వివరిగా అందజేయడం జరుగుతుందని ఆయన చెప్పారు.

అణ్వస్త్రాలులేని దేశాల సమావేశంలో ఇండియా పాల్గొంటుందని వివరణ

న్యూఢిల్లీ, జూన్ 23 (పి.టి.ఐ)

ఆగస్టు నెల మూడవ వారంలో అణ్వస్త్రాలు సమితి అధ్యక్షతన జరగనున్న అణ్వస్త్రేతర రాజ్యాల సమావేశంలో ఇండియా పాల్గొనగలదని నిన్న ఇక్కడి అధికారికంగా తెలియవచ్చింది

1966 నవంబరులో అణ్వస్త్ర రాజ్యాల సమితి అనరల్ అసెంబ్లీ కామించిన ఒక తీర్మానం మేరకు ఈ సమావేశం ఏర్పాటయింది.

అణ్వస్త్రాలు లేని దేశాలపై అణ్వస్త్రాలతో దాడులు జరవలేమని అణ్వస్త్రాలు కలిగిన రాజ్యాలను పాకిస్తాన్ ప్రతిపాదించినది. అణ్వస్త్రాలు లేని దేశాల రక్షణ సమస్యలను గురించి, తమలో పరస్పర సహకార ద్వారా అణ్వస్త్రాల వ్యాప్తిని ఎలా నిరోధించగలమన్న విషయం గురించి సమావేశం పరిశీలిస్తుంది

పాకిస్తాన్ తీర్మానానికి ఇండియా వ్యతిరేకంగా వోటు నివ్వనప్పటికీ, సమావేశంలో పాల్గొనకూడదన్న అభిప్రాయం ఇండియాకు ఎప్పుడూ లేదనీ, సమితికి సమితి ఏర్పాటుచేసే సమావేశాలకు ఇండియా ఎప్పుడూ హాజరు అవుతూనే ఉన్నదనీ అధికార ప్రతినిధి ఒకరు వివరించారు.

ఇండియాను దృష్టిలో పెట్టుకొని పాకిస్తాన్ తన తీర్మానాన్ని రూపొందించుకోవడం జరిగినదన్నంతకేవలం కారణం వల్ల మాత్రమే మన దేశం ఆ తీర్మానాన్ని వ్యతిరేకించడం జరిగినదని అధికార ప్రతినిధి వివరించారు. పాకిస్తాన్ మొదటరూపొందించినతీర్మానంలో "అరవ అణ్వస్త్ర రాజ్యావరణ అనుకూలాలు" అంటూ ప్రస్తావన ఉన్నాయి. ఇవి ఇండియాను దృష్టిలో పెట్టుకొని పాకిస్తాన్ వాడిన మాటలు.

తీర్మానంలో మొదట ఎలా ప్రాసినప్పటికీ వోటింగ్ సమయానికి పాకిస్తాన్ కూలా మార్పులకు అంగీకరించింది

ఇప్పుడు కనిపిస్తున్న సూచనల ప్రకారం అణ్వస్త్రాలు కలిగిన దేశాలుకూడా ఈ సమావేశానికి హాజరయ్యే అవకాశం ఉన్నది ఇలా పాల్గొనే అణ్వస్త్ర రాజ్యాలకు వోటింగ్ హక్కు మాత్రంఉండదు.

అణ్వస్త్రాలు లేనిదేశాలపై అణ్వస్త్రాలతో దాడులు జరవలేమని అణ్వస్త్రాలు కలిగిన రాజ్యాలను పాకిస్తాన్ ప్రతిపాదించాలో ఈసమావేశం పరిశీలిస్తుంది. అనరల్ అసెంబ్లీ ఆమోదించిన తీర్మానంలో అణ్వస్త్ర రాజ్యాల హామీ ప్రస్తావన లేదు.

సామగ్రి సత్వర రవాణాకు ఏర్పాట్లు

సికింద్రాబాద్, జూన్ 23

వ్యాపారవర్గాల ప్రత్యేక అభ్యర్థనలను పురస్కరించుకొని పాలిమారీ-మట్టెగూడెం మధ్యలోను హైదరాబాద్ సికింద్రాబాద్ జాల్నా వాడి బందర్ల మధ్య పామర్రు రేవాడా సమయాన్ని తగ్గించేటందుకుగాను మధ్య రైల్వే స్టేషన్ ట్రాన్సిట్ సర్వీసును ప్రవేశపెట్టింది. ఇదివరకు విజయవాడ-పాలిమారీ పోలాపూర్ పాల్వంచోటార్సనీ, హైదరాబాద్-వాడిబందర్, సికింద్రాబాద్ న్యూఢిల్లీ, విజయవాడ-పాల్వంచోటార్సనీ వాడి బందర్-హైదరాబాద్ బల్లార్షా మార్-హైదరాబాద్ అమృతసర్-హైదరాబాద్ న్యూఢిల్లీ హైదరాబాద్ పాలిమారీ-విజయవాడ సాల్వంచోటార్సనీ-విజయవాడల మధ్య నడుస్తున్న యీ ట్రాన్సిట్ కూపేలకు అదనంగా యీ సర్వీసులను ప్రవేశపెట్టారు. ఈసర్వీసులను తరువాతలో పొడిగించడంవలన, విజయవాడ దివిసీమనుండి బయటికి యీ సర్వీసులో పంపిన వేగన్లలో 96శాతం, సికింద్రాబాద్ విజన్ నుండి పంపిన వేగన్లలో 75 శాతం నిర్ణీతసమయంలో అవసరమైన స్థానాలకు బట్వాడా జరిగినట్లు తేలింది.

ఇప్పుడు రోజుకు సికింద్రాబాద్-పాలిమారీ ప్రయాణం, విజయవాడ ఢిల్లీ, వాడిబందర్-విజయవాడలమధ్యకూడా ట్రాన్సిట్ సర్వీసును ప్రవేశపెట్టేటందుకు యీ రైల్వే ఆలోచిస్తోంది.

కేంద్ర ఉపమంత్రి హైద్రాబాదు రాక

హైదరాబాద్, జూన్ 23

కేంద్ర హోంశాఖ ఉపమంత్రి శ్రీ కె. ఎస్. రామస్వామి జూన్ 24వ తేదీన ఉదయం 9-25 గంటలకు ప్రత్యేక విమానంలో హైద్రాబాదు వచ్చి అదే రోజు సాయంత్రం 4-30 గంటలకు నగరం నుంచి తిరుగు వెళ్లారు. నగరంలో ఆయన లేక్ వ్యూ అతిథిగృహంలో బసచేస్తారు.

వ్యవసాయాభివృద్ధి పథకాలకు సమితి సంస్థ ఆర్థిక సహాయం

న్యూఢిల్లీ, జూన్ 23 (పిటిఐ)

రేడియోలో వ్యవసాయ కార్యక్రమాల ప్రసారానికి సంబంధించి దేశవ్యాప్తంగా విశాలాలను ఏర్పాటుచేయడానికీ, వ్యవసాయదారుల శిక్షణా శిబిరాలు నెలకొల్పడానికీగాను కేంద్రం ఆర్థికసహాయం అమలు జరిగే పథకానికి సంబంధించిన ప్రాథమిక ఏర్పాట్లు నిమిత్తం ఐక్యరాజ్యసమితి అభివృద్ధి కార్యక్రమాల కేంద్రం మనకు ఒక లక్షా 86వేల డాలర్ల సహాయం అందించనున్నది

ఆరేళ్ల కాలపరిధి పైచిలుకు వేయడానికి సంబంధించిన సాంకేతిక సమాచారాన్ని వ్యవసాయదారులకు అందించే కేంద్రాలు 1967లో ప్రారంభమైనవి. ఆరేళ్లలో పీ జిల్లాలలో అమలు పరచారు. సంవత్సరానికి 25 జిల్లాల చొప్పున అమలుపరుస్తూ 1971న సంవత్సరానికలా మొత్తం 16 జిల్లాలలో 100 జిల్లాలకు ఆ కార్యక్రమాన్ని వ్యాపింపజేయాలని సంకల్పించారు.

వ్యవసాయదారుల శిక్షణా కేంద్రాలకూ ఆకాశవాణి కార్యక్రమాలకూగాను ప్రభుత్వం చెప్పించే నిధులకు ఆ సమితి సహాయం తోడ్పాటుగా ఉంటుంది

1969 సంవత్సరంలో సమితి సంస్థ గణనీయమైన మొత్తంలో సహాయం అందజేసి దానిని వినియోగించుకోలేని స్థితి కావడానికిగాను ప్రాథమిక కార్యక్రమాలు నిర్వహిస్తారు.

ఆ పథకం క్రింద కొంత మంది వివరులనుకూడా సమితి సంస్థ పంపిస్తుంది.

ఆ ప్రాథమిక ఏర్పాట్ల నిర్వహణకు వలసిన కొన్ని సౌకర్యాలను సమకూర్చడంతో పాటు వలసిన సిబ్బంది కూడా ప్రభుత్వం సమకూరుస్తుంది.

మద్రాస్‌లో భూగర్భ జలాల అన్వేషణ పథకం ద్వితీయ దశ కార్యక్రమ నిర్వహణకై 7లక్షల 7వేల 900 డాలర్ల మేర సమితి సంస్థ కేటాయించింది. ఆ కార్యక్రమంక్రింద భారత ప్రభుత్వం 6 లక్షల 12 వేల డాలర్లు మేర చెల్లిస్తుంది.

రియోడి జెనీరోలో విద్యార్థులు, పోలీసుల సంఘర్షణలు

ఐదుగురి మృతి, 150 మందికి గాయాలు

రియోడిజెనీరో, జూన్ 23 కాయిటరీ

రియోడిజెనీరోలోని ఒ మెరికన్ కాయకార కార్యాలయంవద్ద ప్రదర్శిత విద్యార్థులు పోలీసుల మధ్య సంఘర్షణలో ఐదుగురు మరణించారు. మరి 150 మంది గాయపడ్డారు.

కాన్పువాయుమేఘావృతమైన వీధులలో గత కొంత తరబడి విద్యార్థులు పోలీసులతో పోరాడారు.

హిందీఉపాధ్యాయులకు తిరిగి ఉద్యోగాలు ఇప్పించాలని విజ్ఞప్తి

ఉపప్రధానికి తమిళనాడు సిబ్బంది మెమొరాండం

రాజమహేంద్రవరం, జూన్ 23 (యు.ఎన్.ఐ)

మద్రాసు ప్రభుత్వం అనుసరిస్తున్న ద్విభాషా విధానం పలితంగా ఉపాధి కోల్పోయిన హిందీ ఉపాధ్యాయులకు ఉద్యోగాలు చూపించేటట్టు కాన్ఫెడరేషన్ నచ్చజెప్పాలని తమిళనాడు హిందీ ఉపాధ్యాయుల సంఘం ఉపప్రధాని శ్రీ మొరార్జీ దేశాయ్‌కి విజ్ఞప్తి చేసినది.

ఎందరో ఉపాధ్యాయులు కొన్ని సంవత్సరాలుగా హిందీ బోధిస్తూఉన్నారని, మద్రాసు ప్రభుత్వం ఆకస్మికంగా ప్రవేశపెట్టిన ద్విభాషా విధానం వల్ల వారాలు, దీని ఉద్యోగాలుపోయి, ఎక్కువ కుటుంబాలు కష్టాలపాలు కావలసివస్తున్నదని ఉపాధ్యాయుల సంఘం శ్రీ మొరార్జీకి సమర్పించిన ఒక మెమొరాండంలో తెలియజేసినది.

దురుద్దేశ్యంతోనే తిమ్మారెడ్డి వ్యతిరేక ప్రచారం

మంత్రి రామలింగరాజు ఆరోపణ

కాకినాడ జూన్ 23 (పి. టి. ఐ)

రాష్ట్ర వ్యవసాయమంత్రి శ్రీ తిమ్మారెడ్డికి వ్యతిరేకంగా జరిగిన ప్రచారం దురుద్దేశ్యంతోనే జరిగినదనీ దళారీ వ్యాపారులు కాకుండా రైతులు ఆయనకు మద్దతు పలుకుతున్నారనీ రాష్ట్ర విద్యుత్ శాఖామంత్రి శ్రీ ఆర్. రామలింగరాజు అన్నారు.

బుధవారంనాడు ఇక్కడ కాంగ్రెస్ కార్యకర్తల సమావేశంలో ప్రసంగిస్తూ ఆయన చెప్పినట్టు పత్రికలలో వచ్చిన వార్తలనుబట్టి ఆయన విలేకరులసమావేశానికి పోకపోతే విలేకరులు అడిగిన తరువాతకూడ

మద్రాస్ పారిశ్రామిక రంగంలో అశాంతి

ప్రభుత్వ విధానం కార్మికులకు అనుకూలం కావడం కూడా కారణమని పరిశీలనలో వెల్లడి

న్యూఢిల్లీ, జూన్ 23 (పి.టి.ఐ.)

గత ఎనిమిది నెలలుగా మద్రాసు రాష్ట్రంలో పారిశ్రామిక సంబంధాలు తీగజారాయని దక్షిణరాష్ట్రాల కార్మిక వ్యవహారాల జాతీయ కమిషన్ అధ్యయన బృందం తన నివేదికలో తెలిపింది.

పారిశ్రామిక సంబంధాలు అదింగా తెలిసిపోవడానికి కొంతవరకూ కారణమైన ప్రభుత్వవిధానం అని ఆనివేదికలో ఉటంకించి విధంగా పేర్కొన్నారు.

పారిశ్రామిక సంస్థలనిర్వహణాధికారాలకు వ్యతిరేకంగా కార్మిక సంఘాలను పోలీసులు విరోధించకపోవడం, కార్మిక వివాదాలలో మధ్యవర్తులు జోక్యం చేసుకోవడం. రాజీలకు సంబంధించిన సమస్యలపై సత్వర చర్యకై కొనకపోవడం, ఉద్యోగులు బహిరంగ అయిన వందల్యాలలో అశాంతిని సృష్టించిన ఉదాహరణలను పరిశీలించడం కార్మిక పునర్నియామకానికి మధ్యలు ఒత్తిడి చేయడం, క్రమశిక్షణను ఉల్లంఘించిన కార్మికులను బహిరంగ అయినదని మాచించడం, బహిరంగ అయిన విధి చదవడంవల్ల పత్రికలు రాయడం అభివ్యక్తిని ప్రభుత్వం నిర్వహించడం, శాంతి నెలకొల్పడం ఎంతో కాలం క్రిందటే పరిష్కారమైన సమస్యలను తిరగదోడడం, క్రమశిక్షణా నియమావళిని ఉల్లంఘించి కార్మిక సంఘాలకు ప్రభుత్వం మద్దతునివ్వడం శ్రీ ఎస్. ఎస్. భటే నాయక్ నాయకత్వం ఆధ్వర్యంలో యాజమాన్య వర్గాల ప్రతినిధులు, నిపుణులు ప్రతినిధులూకూడా ఉన్నారు.

ఒక సందర్భంలో పని వేళల తరువాత ఒక ఫ్యాక్టరీని కార్మికులు అక్రమంగా ఆక్రమించుకొన్నట్టు ఆ బృందం తన నివేదికలో తెలిపింది. అకార్మికులపై ప్రభుత్వం ఎటువంటి చర్య తీసుకోలేదనికూడా అభ్యంతరం తెలిపింది. ఫ్యాక్టరీఆక్రమించిన కార్మికులను అక్కడినుండి వెళ్లిపోయేటట్టు పోలీసులు నిరాకరించారు. అటువంటి సంఘటనపై ఒకరంపెని హైకోర్టుకు కూడా వెళ్ళినదని ఆబృందం తెలిపినది పని వేళల తరువాత ఫ్యాక్టరీను డి వెళ్ళడానికి నిరాకరించి కార్మికులు అక్కడే ఆక్రమించుకునిన పోలీసులను పంపివేయవలసిన బాధ్యత పోలీసులపై ఉన్నదని హైకోర్టు తీర్పుచెప్పినది. ఆ తరువాత ఆ ఫ్యాక్టరీనుండి కార్మికులను పంపివేశారు. ఆ తరువాత కొన్ని రోజులకు ఫ్యాక్టరీపై దాడిజరిగినదని ఆదాడిలో ఆస్తినష్టమండమేళాక నిర్వహణా విభాగ నిర్వహణకి వారికూడా దాడి గావించినదనీ ఆతరువాత ఆ ఫ్యాక్టరీ మూతపడినదని అధ్యయన బృందం తన నివేదికలో పేర్కొన్నది.

కేరళ

కేరళలో పారిశ్రామిక సంబంధాలు సంతృప్తికరంగా ఉన్నాయనిన బృందం తెలిపింది యాజమాన్యవర్గాలకు కార్మికులకుమధ్య ముఖాముఖిచర్చలు జరగనప్పుడు మాత్రమే కార్మికవ్యవహారాల శాఖకోర్కెలుకుంటు ది. కేరళలోపారిశ్రామిక అశాంతికిఆహారసమస్యకూడాఒక కారణం తోటు పరిశ్రమలో ఇటీవల అశాంతి నెలకొనడ వల్ల యజమానులు ముఖ్యంగా విదేశీయులు ఆదేశాలు చేదుతున్నారని ఆబృందం తన నివేదికలో తెలిపింది. ఆపారిశ్రామిక రంగంలో రాజకీయాల ప్రమేయం కూడా ఉన్నట్టు కనిపిస్తున్నదట.

ఘెరావ్ జరిగిన సంఘటనలుకూడా ఉన్నాయి. పనివేళల తరువాత ఘెరావ్ జరిగితే పోలీసుల సహాయం లభిస్తుందని ఆబృందం తెలిపింది.

ఆంధ్రప్రదేశ్ లో కార్మిక సంఘాలమధ్య వివాదాలు

కార్మిక సంఘాలమధ్య వివాదాలు తీవ్రస్థాయిలో ఉండడం ఆంధ్రప్రదేశ్ ప్రత్యేకత.

మంత్రుల మదతులో కార్మికశాఖ అధికారులు తమలో చర్చలలో పాల్గొనడం తరచు జరిగే విషయమని యాజమాన్య వర్గాలవారు తెలిపారు

పారిశ్రామిక వివాదాలలో మంత్రుల జోక్యం విపరీతంగా ఉన్నదనిని ఫిర్యాదు వచ్చినట్టు అధ్యయన బృందం తెలిపింది

అదు సంవత్సరాల క్రితపు వివాదాలను కూడా పరిష్కర్తృత్వానికి వేదికు న్నారు. తోగడ నివేదించడానికి నిరాకరించిన వివాదాలను కూడా తిరగదోడి పరిష్కర్తృత్వానికి పంపుతున్నట్టు తెలిసి ది అయితే దానిని కార్మిక వ్యవహారాల శాఖ అధికారులు నిరాకరించారు. పారిశ్రామిక వివాదాలలో రాజకీయ నాయకులు జోక్యం చేసుకుని తమ నలుకుబడి ఉపయోగిస్తున్నారనడానికి దృష్టాంతంగా ఆవిధంగా చెప్పారని అధ్యయన బృందం తెలిపింది

పారిశ్రామిక గా ఆంధ్రప్రదేశ్ వెనుకబడి ఉన్నదని యజమానులు వ్యాఖ్యలు కలిగినవారరీకార్మిక సంఘాలు కావిస్తున్నాయి యజమానులు తరచుగా పోర్టులకు, సుప్రీమ్‌కోర్టులకు వెళ్ళాలని పారిశ్రామిక వివాదాలలో ఏమాత్రం కీడణలేని న్యాయవాదుల పంపాపై యజమానులు వ్యవహారిస్తున్నారని తేలిపింది. యజమానులు ఆ విధమైన వైఖరిని అవలంబించడం వల్ల ముఖాముఖి చర్చలకు అవకాశం లేకుండా పోయినదని తెలిసినట్టు అధ్యయన బృందం తన నివేదికలో పేర్కొన్నది.

మైసూర్

మైసూరు రాష్ట్రంలోని కార్మికులలో సుమారు 4 లక్షల మంది కార్మికవర్గ సంఘాలకు చెందినవారని, కార్మిక సంఘాల సంఖ్య అధికంగా ఉండడం అక్కడి సమస్యఅని అధ్యయన బృందం తెలిపింది

ప్రభుత్వరంగంలోని ఒక ఫ్యాక్టరీలో ఎనిమిదివరకూ కార్మిక సంఘాలు ఉన్నాయి. కొన్ని ప్రభుత్వ రంగసంస్థలలో నిర్వహణాధికారులే ఎక్కువ కార్మిక సంఘాల ఏర్పాటుకు ప్రోత్సహిస్తున్నట్టు కొంతమంది కార్మికనాయకులు అభిప్రాయపడ్డారు.

మైసూరు రాష్ట్రంలోని కార్మిక సంఘాలతో పోలిస్తే యజమానుల సంఘాలు బలహీనంగా ఉన్నాయి. కార్మిక వ్యవహారాల శాఖలో సిబ్బంది ఎక్కువగా ఉన్నప్పటికీ క్రమబద్ధంగా పనిచేయడం లేదని తరచుగా బదిలీలు చేస్తున్నట్టు తెలిసింది కొంతమంది కొన్ని నెలలే ఉద్యోగంలో ఉంటారట, ఆందోళన జరిపితే తప్ప ప్రభుత్వం కదలదని కూడా కొంతమంది ఆరోపిస్తారు. అయితే ప్రభుత్వాధికారులు దానిని ఖండించారు.

భారత యుద్ధనౌకలు దక్షిణాఫ్రికాతీరం చేరినట్టు వర్తమానం

కేప్‌టౌన్, జూన్, 23 (ఎ.ఎఫ్.పి)

భారతనౌకాదళానికి చెందిన పోర్టియట్ నిర్మిక అంతర్గామి ఒకటి దానికి కాపలాగా రెండుయుద్ధనౌకలూ దక్షిణాఫ్రికా తీరానికి కొంతదూరంలోకి వచ్చినట్టు ఇక్కడ రక్షణమంత్రిత్వశాఖ విడుదల చేసిన ప్రకటనలో పేర్కొన్నారు.

జూన్ 5వ తేదీన దక్షిణాఫ్రికా పైమానికి దళానికి చెందిన ఒకవిమానం దక్షిణాఫ్రికా రేవుపట్టణం పోర్టెలిజబెత్‌కు 180 మైళ్ళ దూరంలో రెండు భారతీయ యుద్ధనౌకలు ఐ.ఎన్.ఎస్. ఉల్వార్ కనిపించినట్టు తెలియ జేసిది జూన్ 6-8 తారీఖు మధ్యలో కేప్‌టౌన్‌కి 50 మైళ్ళ దూరంలో రెండు భారతీయ యుద్ధనౌకలు కనిపించాయని "ఎస్.ఎ.ఎన్" "ప్రెసిడెంట్ పెట్రోరియస్" తెలియ జేసింది.

జూన్ 7,8 తేదీలలో "ఉల్వార్" మరొకసారి కనిపించినది ఐతే అది ఒక అలా తర్గామి వెంట పయనిస్తున్నది

ఈ అలా తర్గామి "ఎఫ్" రకానికి చెందినదని భావిస్తున్నారు.

మద్యోన్మాద నిరోధానికి నిష్పాక్షికమైన కృషి

రాష్ట్ర ప్రభుత్వానికి నగర కమ్యూనిస్టు నాయకుల సూచన

హైదరాబాద్ జూన్ 23

(ఎ. ఎన్. ఎస్)

మద్యోన్మాదాన్ని ఎదుర్కొనడానికి చర్యలు గైకొంటున్నప్పుడు పక్షపాతితో వ్యవహరించకూడదని నగర కమ్యూనిస్టు పార్టీ కార్యదర్శి శ్రీ కె.యాస్. మహేంద్ర నేడు రాష్ట్ర ప్రభుత్వానికి హితవు చెప్పారు.

మద్యోన్మాదాన్ని రెచ్చగొట్టే వ్యాసాలు ప్రచురించరాదు కొన్ని ఉర్దూ పత్రికలపై రాష్ట్ర ప్రభుత్వం చర్య గైకొనబోతున్నట్టు వెలువడిన వార్తలపై వ్యాఖ్యానిస్తూ శ్రీ మహేంద్ర పైవిధంగా అన్నారు.

వేరే ఒక మతం వారిపై చర్యలకు పూనుకొని మరొక మతం వారిని బుజ్జగించే ధోరణి మంచిదికాదని శ్రీ కె. యస్. మహేంద్ర నేడు ఇక్కడ జరిగిన పత్రికా ప్రకటనలో అన్నారు.

ఫీజు హెచ్చింపుపట్ల బొంబాయి కాలేజీల విద్యార్థుల నిరసన

బొంబాయి, జూన్ 23 (యు.ఎన్.ఐ)

నగరంలోని వివిధ కళాశాలలలో విద్యార్థులకు ప్రతినిధులైన సుమారు 200 మందలుకుంది నేడు కాలేజీ ఫీజు హెచ్చింపుపట్ల నిరసనగా కేక్కడ యూనివర్సిటీవద్ద ప్రదర్శన జరిపి రిజిస్ట్రారుకు నిరాకరణపత్రం సమర్పించారు.

ఇళ్లలో వాడకం తప్పించి, ఇతర అవసరాలకు ఇచ్చే విద్యుత్తు రేట్లు హెచ్చింపు

కేంద్ర ఇరిగేషన్, విద్యుచ్ఛక్తి వ్యవహారాల బోర్డు ఉపసంఘం సిఫార్సు

బెంగళూరు, జూన్ 23

ఇళ్లలో దీపాలకు, పంకాలకు, ఇటువంటి ఇతర ఉపయోగాలకు వాడుకునే విద్యుచ్ఛక్తికి గాకుండా, వాణిజ్య పారిశ్రామికతదితర అవసరాలకునిచ్చేయబడే విద్యుచ్ఛక్తికి దేశమంతటా రేటు పెంచాలని కేంద్ర ఇరిగేషన్, విద్యుచ్ఛక్తి వ్యవహారాలశాఖలోని ఉపసంఘం తన సూచనలతో కూడిన నివేదికలో సిఫార్సు చేసింది.

మధ్యప్రదేశ్, మహారాష్ట్ర మద్రాసు, ఆంధ్రప్రదేశ్, మైసూరు రాష్ట్రాల ప్రతినిధులతో ఈ సంఘం ఐదు వందల్యాలాల క్రితం ఏర్పాటైనది

పైన పేర్కొన్న రాష్ట్రాల విద్యుచ్ఛక్తి బోర్డులు ప్రతినిధులు, బొంబాయిలోని టాటాగ్రూపుహైటెలా కంపెనీల ప్రతినిధులు ఇందులో ఉన్నారు.

ఆయారాష్ట్రాల విద్యుచ్ఛక్తి బోర్డులు గతిన వ్యాఖ్యానాలను దృష్టిలో పెట్టుకుని కార్యక్రమాలనివేదికలోని అంశాలను ఉపసంఘం రద్దుచేసినట్టు చినది.

కొద్ది నెలలో ఈనివేదికకు రుదిరూపమిచ్చి, అమలుజరిపే నిమిత్తం వివిధ రాష్ట్రాల విద్యుచ్ఛక్తి బోర్డులకు విద్యుచ్ఛక్తి విభాగానికి ఇతర సంస్థలకు వివరిస్తారు.

పారిశ్రామికవర్గం క్రిందకువచ్చే వినియోగదారులకంటె వ్యవసాయ వర్గం క్రిందకు వచ్చే వినియోగదారుల పట్ల విద్యుచ్ఛక్తి రేట్ల విషయంలో కొంత సానుభూతి పూర్వకవైఖరి చూపాలని ఉపసంఘం సూచించినది వ్యవసాయావసరాలకు సరఫరాచేసే విద్యుచ్ఛక్తికి ఎంత వాడకం జరిగినా ఒకే పద్ధతిలో ఉండాలని మరో సిఫార్సు చేశారు.

తిరుచురాపల్లి రైల్వే షెడ్‌లో అగ్నిప్రమాదం

పాత రికార్డు దగ్ధం

తిరుచురాపల్లి జూన్ 23 (పి.టి.ఐ)

తిరుచురాపల్లి రైల్వేషెడ్‌లో నిన్న అగ్నిప్రమాదం సంభవించి విలువైనదిగా పాతరికార్డులు, పాతటిక్కెట్లు దగ్ధమైనాయి

కొన్నిగంటలలో మంటలను అదుపులోకి తీసుకువచ్చారు.

ఆ ప్రమాదంలో 20వేల రూపాయల విలువగల ఆస్తి నష్టమైనట్టు అంచనా వేసారు.

నైరుతి ఆఫ్రికా విమోచనానికి అంతర్జాతీయ సేన

నైరుతి ఆఫ్రికా ప్రజా ఉద్యమనాయకుని సూచన

ట్యూనిస్, జూన్ 23 (ఎ.ఎఫ్.పి)

దక్షిణాఫ్రికా పరిపాలనను డి నైరుతి ఆఫ్రికాను విముక్తి చేయడానికి అంతర్జాతీయ సైన్యాన్ని పంపించాలని ఆ ప్రాంత ప్రజా ఉద్యమనాయకుడు శామ్యుల్ నేడు సూచించారు. సుజామో ప్రస్తుతం ట్యూనిషియాలో పర్యటన జరుపుతున్నారు.

దినేశ్ సింగ్ మాస్కో చేరిక

మాస్కో జూన్ 23 (పి.టి.ఐ)

భారత-సోవియట్ వాణిజ్య సంబంధాలపై చర్చలుజరిపేందుకై వాణిజ్యశాఖ మంత్రి శ్రీ దినేశ్ సింగ్ నేడు ఇక్కడికి వచ్చారు.

ఇండియన్ ఎయిర్ లైన్స్‌కు సోవియట్ విమానాల సేకరణతో సహా ఉభయదేశాల వాణిజ్యానికి సంబంధించిన వివాదాలను ఆయన చర్చిస్తారు.

క్వారీ ప్రమాదంలో నలుగురి మృతి

వారాణసి మీర్జాపూర్, (మధ్యప్రదేశ్) జూన్ 23 (పి.టి.ఐ)

లాల్‌బరా పోలీసుస్టేషన్ పరిధిలో నున్నపరిధిలోనిచ్చిన ప్రమాదంలో నలుగురు కార్మికులు మరణించారు. మరి ఇద్దరు గాయపడ్డారు.

పాఠశాలల అభివృద్ధికై సామాజిక సహకార పద్ధతుల ప్రదర్శనాన్ని ఇటీవల మద్రాసులో కేంద్ర ఆహారశాఖ మంత్రి శ్రీ జగ్ జీవన్ రామ్ ప్రారంభోత్సవం జరిపినప్పటి దృశ్యం

పెరిగే బిడ్డలలో వచ్చే మార్పులు

1946లో జన్మించిన 5,000మంది బాలబాలికల పెరుగుదల వివరాలను బ్రిటిష్ వైద్య పరిశోధనల మండలి 21 సంవత్సరాలు తెలుసుకున్నది ఆ పరిశీలనలోని విశేషాలలో కొన్ని-

బ్రిటన్‌లో ఆరోగ్యం- శరీరావయవాల పెరుగుదల గురించి 1946లో ప్రారంభమయినది- అనంతర మార్పు మొదటివారంలో మధ్యతరగతి కుటుంబాలలో జన్మించిన శిశువులవివరాలనూ గ్రామీణ కుటుంబాలలో జన్మించిన శిశువులలో సాధ్యమైనంత ఒకవంతు వివరాలను సమీకరించారు. ఆ తరువాత 21 సంవత్సరాలూ ఈ బిడ్డల పెరుగుదల ఆరోగ్యాదిగా వివరాలను తెలుసుకున్నారు బ్రతికిఉన్నవారిలో మాటికి 90 మంది సంగతిని ఇప్పుడుకూడా తెలుసుకోగలిగారు

ఈ బిడ్డల తల్లిదండ్రులకు సంబంధించిన చాలా వివరాలు మామద ఉన్నవి. వారి తల్లిదండ్రుల విద్యార్హతలూ, వారుచేసే వృత్తి, వారి నివాసగృహాలూ, వారి ఎత్తు, బరువు వంటి వివరాలన్నీ మామద ఉన్నవి. వారి ఆరోగ్యానికి సంబంధించిన వివరాలు మామద ఉన్నవి. పాఠశాలలలో వారు ఎట్లా చదువుతున్నది తెలియజేసే వివరాలున్నవి

పొగ కారణంగా వాతావరణం ఎక్కువగా కలుషితమయ్యే పాంతాలలో జన్మించిన శిశువులకూ పరిశ్రమలలో జన్మించిన శిశువులకూ శ్వాసలో ఈలలూ ఎగుపరభాగానికి సంబంధించిన వ్యాధుల విషయంలో అనగా జలుబు వంటి వ్యాధుల విషయంలో తేడా కనిపించలేదు. అయితే దగ్గులవంటి శ్వాసకోశ వ్యాధులు వాతావరణం బాగా కలుషితమయిన ప్రాంతాలలో ఎక్కువగా ఉన్నవి.

తెలివితేటలు

శరీరావయవాలు త్వరగా పరిణతి పొందిన బాలబాలికలు పరిణతులకంటే ఎక్కువ తెలివిగలవారుగా ఉన్నారని ఈ దత్తాంశాలలో తెలిసినది. అవయవాలు ఆలస్యంగా పరిణతి పొందిన బిడ్డలు ఆ తరువాత జీవితంలో తెలివితేటల విషయంలో కోలుకునే మార్పునయేమీ కనిపించలేదు.

ఎనిమిది సంవత్సరాలప్పుడు అనగా "పరిణతిపొందే వయస్సుకు" చాలా ముందు జరిపిన తొలి పరీక్షలలోకూడా శరీరావయవాలు త్వరగా పరిణతిచెందినవారు ఎక్కువ తెలివితేటలను ప్రదర్శించారు. ఆనిరల్ సర్టిఫికెట్ పరీక్షలలో కూడా యీ బిడ్డలు మిగతా వారికంటే మిన్నగా ఉన్నారు. అంతేకాదు ఒకే ఒక మినహాయింపుతో- ఈ రకం బిడ్డలు పాఠశాలల్లో ఎక్కువ సంవత్సరాలుంటారు, అయితే గ్రామర్ స్కూళ్ళల్లో చదివిన ఈ రకం గ్రామీణ పరిణతి బాలికలు మాత్రం ఆ పాఠశాలకు సంబంధించిన దుస్తులవంటి నిబంధనలు పరిపడక పాఠశాలల్లో చదువు త్వరగా పూర్తి చేస్తున్నారు-విరమించుకుంటున్నారు.

పరిమిత కుటుంబాలు

త్వరగా పరిణతిపొందే బాలబాలికల సంఖ్య చిన్న కుటుంబాలలో ఎక్కువగానూ ఎక్కువమంది బిడ్డలుండే పెద్ద కుటుంబాలలో తక్కువగానూ ఉంటున్నది. పరీక్షలలో బాలబాలికలు చూపించే తెలివితేటలకూ శరీరావయవాలు పరిణతి పొందే వయస్సుకూ సంబంధమేమీ లేదు. పరిణతి పొందే పద్ధతిలో ఆయాకుటుంబాలు బాల ప్రమాణంపై పాఠశాలల్లో ఆయాబిడ్డలు చూపించే తెలివితేటలు ఆధారపడి ఉంటవి.

పెద్ద పెద్ద కుటుంబాలలోనుంచి వచ్చే బిడ్డలకంటే, చిన్న కుటుంబాలలోనుంచి వచ్చే పిల్లలు ఎక్కువ తెలివిగలవారుగా ఉంటారన్న సంగతి తెలిసినదే.

మధ్యతరగతి కుటుంబాలలో అనిటి పిల్లలు అంత ఎక్కువమంది ఉండరు. గ్రామీణ కుటుంబాలలో అనిటి పిల్లలుండే అవకాశాలెక్కువ. అయితేకండ్రి దేవ్వ వ్వతికి బిడ్డ అనిటితనానికి సంబంధమేమీ లేదు. ఉమాటకు వస్తే గ్రామీణ ప్రాంతాలలో-విశేషించి వ్యవసాయదారుల బిడ్డలలో అనిటి బిడ్డలు చాలా తక్కువ మంది ఉంటారు బిడ్డలలో అంత ఎక్కువ శిక్షణ పొందని గ్రామీణులలో అనిటి పిల్లలు చాలా ఎక్కువ మంది ఉంటారు.

తల్లిగాని లేదా తండ్రి బాగా చదువుకొనని కుటుంబాలలోని బిడ్డలలో అనిటితనం చాలా ఎక్కువగా ఉన్నది పదిహేనుసంవత్సరాలవయసునవే చదువు మానేసిన వారికి పుట్టే సంతానంలో అనిటి పిల్లలు ఎక్కువగా ఉంటున్నారు.

అనిటి బాలబాలికల తల్లులు ప్రసూతి చికిత్సా సౌకర్యాలనుపయోగించుకొనలేదు. శిశు సంరక్షణ సౌకర్యాలను ఉపయోగించుకొనలేదు ఈ బిడ్డల చదువు సంధ్యల విషయమై శ్రద్ధవహించడం లేదు. పాఠశాలల్లో బిడ్డలు ఏమి చదువుతున్నారో వారి తండ్రులు తెలుసుకొనలేదు

మిగతా గ్రామీణ కుటుంబాల గృహపరిస్థితులకంటే అధ్వాన్నంగా ఉన్నవి అనిటి బాలబాలికల కుటుంబాలుండే గృహాల్లో పరిస్థితులు.

నిరుద్యోగ కుటుంబాలలో అనిటి బాల బాలికల సంఖ్య ఎక్కువగా కనిపించలేదు. అనారోగ్యం కారణంగానే వీరిలో చాలామంది నిరుద్యోగులయినారు. తండ్రి మరణించిన కుటుంబాలలోనయినా అనిటి బాల బాలికలు ఎక్కువగా కనిపించలేదు.

కాని, విడాకులవంటి కారణాలవల్ల కుటుంబం ఛిద్రమయిన సందర్భాలలో "అగవైకల్య" ప్రాప్తించే అవకాశాలెక్కువగా కనిపించినవి. ఇటువంటి కారణాలవల్ల భార్యలదొకదోవ, భర్తదొక దోవ అవుతుంది. పరిచయంలేని పరిసరాలలోకి, అనగా అస్పత్రులవంటి చోటికి బిడ్డలను పంపిస్తారు - అంగవైకల్యం ప్రాప్తించే ప్రమాదం ఎక్కువగా ఉంటుంది.

సూపర్ బజార్‌లో పాఠ్యపుస్తకాలు

(ఆంధ్రభూమి ప్రతినిధి)

హైదరాబాద్, జూన్ 23

హైదరాబాద్ సికిందరాబాద్ సూపర్ బజార్లలో నేటినుండి స్కూలు విద్యార్థుల పాఠ్యపుస్తకాలు అమ్మబడుతున్నాయి. 5రూపాయలపైబడినవి పుస్తకాలు కొనేవారికి ఒక స్టోనిసిపాను ఉచితంగా ఇస్తారు ఈరోజు సౌకర్యం రేపటి నుండి అమలులోకి వస్తుంది.

ఫరాకా బరాజ్ నిర్మాణానికి పాక్ ఇంజనీర్ల ప్రశంస

కలకత్తా జూన్ 23 (పి.టి.ఐ.)

ఫరాకాబరాజ్ నిర్మాణస్థలానికి వెళ్ళి స్వయంగా తిలకించిన పాక్ ఇంజనీర్ల బృందం నేడక్కడినుండి ఢాకాకు బయలుదేరి వెళ్ళినది.

ఫరాకా నుండి ఉదయం ఇక్కడికి వచ్చిన ఈ బృందం పశ్చిమ జంగిపూర్ కాలువ, దానికి సంబంధించిన ఇతర నిర్మాణాలను చూశారు.

ఫరాకావద్ద జరుగుతున్న బృహత్తర నిర్మాణాన్ని వారు ప్రశంసించారు.

గంగానది జలాలను తూర్పు పాకిస్థానకు తేటాయించేవిషయంపై ఉభయ దేశాల మధ్య రాజకీయ స్థాయిచర్చలు జరగాలని పాక్ బృందం నాయకుడు శ్రీ బి. ఎమ్ అబ్బాస్ విలేఖరులతో మాటాడుతూ అన్నారు.

భారతదేశ ఈ విధంగా గంగానదిపై పోర్టికెట్టులను నిర్మించిన పక్షంలో పరాకా దిగువ నదిలో వేసవికాలంలో నీరు ఉండదని ఆయన వాదించారు.

బ్రిటన్‌కు వలసవచ్చే వారికి సంబంధించిన బిల్లుపై నిశితవిమర్శ

న్యూఢిల్లీ, జూన్ 23 (పి.టి.ఐ)

బ్రిటన్‌లో ఇటీవల అమలు జరిపిన కామన్వెల్త్ పౌరుల వలస వ్యవహారాల చట్టం మూలాన పౌరసత్వం విషయంలో ద్వితీయ శ్రేణిని పృష్ఠించినట్లయినదని అంతర్జాతీయవ్యాయవేత్తల కమిషన్ వ్యాఖ్యానించినది

ఈ చట్టంవల్ల బాధపడినవారందరూ రంగుజాతులవారే నన్న యదార్థ పరిస్థితిని బట్టి ఈ చట్టం వర్ణ సంబంధమైనదేనని చెప్పవచ్చునని కమిషన్ పేర్కొనది.

కమిషన్ ప్రచురించిన ఒక కరపత్రంలో ఈ విషయాలను పేర్కొన్నారు.

బ్రిటిష్ ప్రభుత్వం ఇటీవల కామన్వెల్త్ దేశాలను డి వలసవచ్చేవారిపై విధించిన నిర్బంధాలను గురించి సమగ్ర పరిశీలన జరిపిన దరిమిలాపై అభిప్రాయాలను వ్యక్తంచేయడం జరిగింది.

మానవహక్కులను గౌరవించే విషయంలో వ్యక్తమౌతున్న వివిధ ధోరణులను గురించి కమిషన్ ప్రస్తావించినది ప్రతిబంధకానికి ఈదేశ లోకి ప్రవేశించడానికి ప్రాథమిక హక్కులవని కమిషన్ ఉద్ఘాటించినది.

శ్యామ్‌ప్రసాద్ ముఖర్జీ 15వ వర్ధంతి

చండీగఢ్ జూన్ 23 (పి. టి. ఐ.)

భారతీయ జనసంఘ సంస్థాపకుడు డాక్టర్ శ్యామ్‌ప్రసాద్ ముఖర్జీ 15వ వర్ధంతి సందర్భంగా నేడక్కడ జోహార్లు అర్పించారు.

జనసంఘ చండీగఢ్ శాఖ ఆధ్వర్యాన ఇక్కడ వర్ధంతిసభ జరిగింది. భారతదేశాన్ని సమైక్యం చేయాలనేధ్యేయాన్ని సాధించాలని జనసంఘ కార్యకర్తలు దీక్షాస్వీకారం చేశారు.

నేపాల్ సరిహద్దులో మన సాయుధ దళాల సర్వసన్నద్ధత

న్యూఢిల్లీ, జూన్ 23 (యు.ఎన్.ఐ)

ఉత్తర్ప్రదేశ్ సరిహద్దులో నాగాటికి పెరుగుతున్న చైనాదాడి ప్రమాదాన్ని ఎదుర్కొనడానికి భారత సైనికదళాలు చైనాసరిహద్దు దళాలు కలసి సన్నిహితంగా పనిచేస్తున్నాయి.

నేపాల్ సరిహద్దులమీదికి చైనా భారీ యెత్తున సైన్యాలు తరలించినట్టు తెలియవచ్చింది. మనసైనికులు చాలా ఉత్సాహంగా ఉన్నారని అగ్రశ్రేణిసైనికాధికారులకు వెళ్ళి చూసిన పత్రికావిలేఖరులు తెలపుతున్నారు.

విమానాలమీదినుండి ఆహారం మనుషులపడవేయడం, అవసర అయితే హెలికాప్టర్ల ద్వారా కావడం, సరిహద్దులలో కొండజాతులవారు సాయుధులతో వ్యవహరించడం వారి సంతృప్తికి, ఉత్సాహానికి కారణం.

సరిహద్దు ప్రాంతంలో అభివృద్ధికార్యక్రమాలలో కొండజాతులవారు యథేచ్ఛగా పాల్గొనడం నేపాల్‌లో చెప్పుకోదగిన విశేషం.

సుబన్సిరి డివిజన్‌లో చూడటానికి వెళ్ళిన పత్రికావిలేఖరులు చెప్పినదానిని బట్టి అక్కడ సాయుధ దళాలు, కొండజాతులవారు కలిసిమెలిసి సరిహద్దుల రక్షణకు పూనుకొంటున్నారని తెలుస్తున్నది. కొండజాతులవారు స్థానిక సివిల్ పరిపాలనాధికారుల వద్ద హిందీ కూడా నేర్చుకొని పరస్పర సంభాషణలలో ఆ భాషను ఉపయోగిస్తున్నారు.

విమానం మీదినుండి పడవేసినఆహారం పొట్లాలు కన్నించకుండా పోకే వాటిని వెదకితెచ్చి తిరిగి సైనికులకు అప్పగించడం కొండజాతుల వారికి ఒక వ్యాపకంగా తయారైంది.

విమానంనుండి పడిన పెద్దమూటలు కొండ శిఖరాలికి కిందకు జారిపడుతుంటే పులులలాగా ఉరికి కిందపడేలోపలే వాటిని పట్టుకొని సైనికులదేశ పేళాన్ అని పిలుచుకోవడం వారికి ఆనందం.

సైనికులు మనపరిహద్దుకు దగ్గరలోనే ఉన్నారని, కొండల అవతలివైపు వారినిచూడవచ్చునని సైనికులు పత్రికావిలేఖరులను తెలిపారు.

టిబెట్ భూభాగంలో చైనీయులు విమానాశ్రయాలు నిర్మిస్తున్నారని కూడా వారు తెలియజేశారు.

పత్రికా విలేకరులు భారత-బర్మా సరిహద్దును కూడా చూసి వచ్చారు. రెండవ ప్రపంచయుద్ధంలో జపాన్‌తో పోరాడుతున్న చైనాకు మిత్రరాజ్యాల వారు సైనిక సరఫరాలు తరలించిన స్టిలీ వెల్ రోడుకు కుడివైపున సరిహద్దుపై నున్న మన సాయుధదళాలను విలేకరులు చూశారు.

సరిహద్దవద్ద మన సైనికులున్నారు కాని బర్మా చౌకీలు సైనికులున్న జాడ మాత్రం కానరాలేదు. మన సరిహద్దు ప్రాంతంలో ఉన్న మిషిమి తెగజాతు మన సైనికులతో చాలా స్నేహంగా మెదలుతున్నారు.

అకాశవాణి తాత్కాలిక సిబ్బంది ఉద్యోగాలు ఖాయపరుస్తూ నిర్ణయం

న్యూఢిల్లీ జూన్ 23 పి.టి.ఐ)

ఆకాశవాణిలో తాత్కాలికమైన కంట్రాక్టుల పద్ధతిపై ప్రస్తుతం ఉద్యోగాలు చేస్తున్నవారు 5వ సంవత్సరాల వయస్సు వచ్చేవరకు ఆ ఉద్యోగాలలో ఉండేటట్లు కేంద్ర సమాచార శాఖామంత్రిత్వశాలు గైకొన్న నిర్ణయం వల్ల 2600 మందినిబట్టిదికి మేలుజరుగుతుంది.

కొన్ని సందర్భాలలో ఈ వయోపరిమితిని 58 సంవత్సరాలు, 60 వంద త్సరాలుగా కూడా నిర్ణయిస్తారు.

ప్రభుత్వ ఉద్యోగులు పొందే వివిధ సౌకర్యాలు ఇప్పుడు ఈ సిబ్బందికి కూడా అభిస్తాయి.

నాగాలాండ్‌లో కాల్పుల విరమణ ఏర్పాటు నెలరోజులే పొడిగింపు

న్యూఢిల్లీ జూన్ 23 (పి. టి. ఐ)

నాగాలాండ్‌లో కాల్పులు విరమణ ఒప్పందాన్ని మరొక ఒక నెల రోజుల పాటు మరొకసారి పొడిగించారు.

రెండు నెలలపాటు ఒప్పందాన్ని పొడిగిస్తూ లోగడ జారీచేసిన ఉత్తర్వు ఈ నెల 80వ తేదీతో సమాప్తమవుతుంది

ఎల్.ఎల్.బి. ప్రీవియస్ పరీక్ష ఫలితాలు

HYDERABAD, June 23.

The following is the provisional list of successful candidates for LL.B. (Previous) examination, held in May, 1968 by Osmania University.

Roll No 88—G. Siva Prasada Rao has passed in First Division.

Second division

Roll Nos. 89 91 96 97 98.

100 01 02 04 07 08 09 10 11 14
15 17 18 20 23 25 27 28 30 39 42
43 44 48 50 51 52 54 56 60 62 65
67 70 71 78 79 80 81 83 84 85 86
88 91 92 95 97.

202 03 06 09 12 14 16 17 20 22
23 25 27 28 29 30 31 35 37 38 40
42 45 46 48 50 51 53 54 55 57 58
62 63 67 68 73 78 83 85 88 90 92
95 96 97.

301 02 03 05 10 12 13 15 16 18
22 24 25 26 27 31 32 34 36 39 43
44 47 53 57 58 59 60 63 64 66 67
68 76 82 87 96 98 99.

402 07 15 28 32 35 37 46 47 52
59 67 69 70 75 78 81 85 90 99.

501 03 05 06 09 15 18 21 25 28
30 33 36 38 42 44 45 48 52 53.

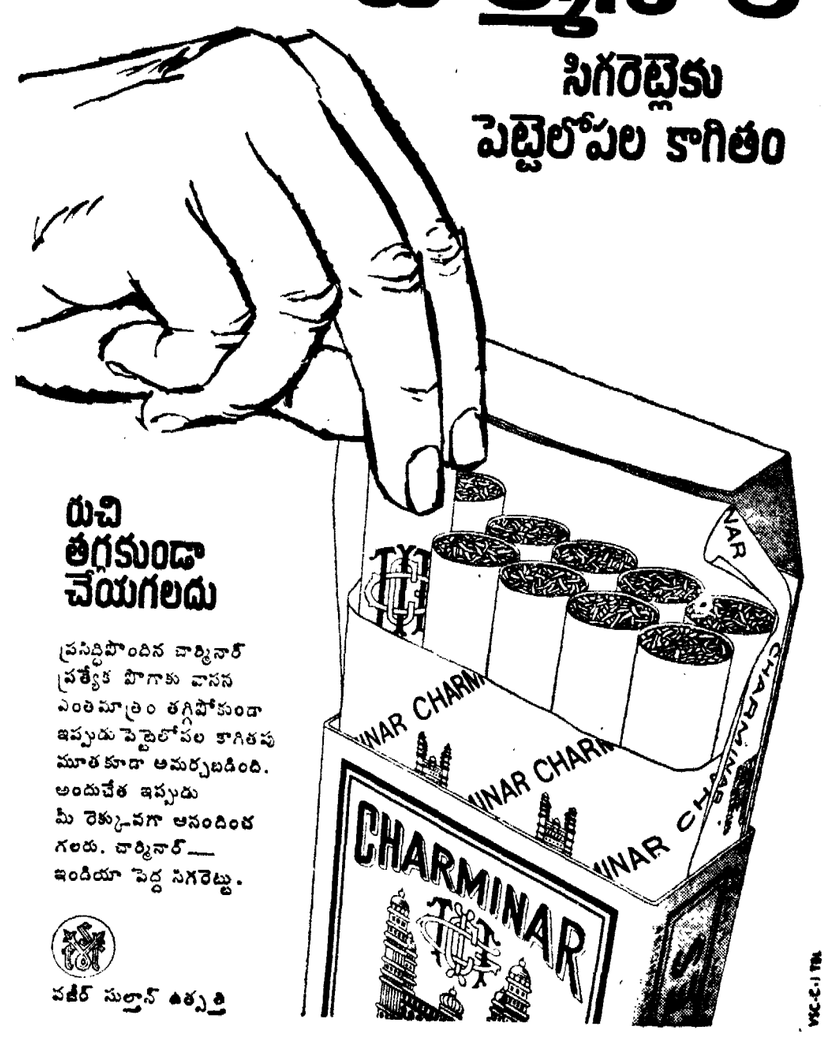

సోవియట్ చమురు ఉత్పత్తి 30 కోట్ల టన్నులకు పెరుగుదల

మాస్కో, జూన్ 28

మూర్తి మొదటి పదిహేను రోజులలో సోవియట్ యూనియన్‌లో నూనె ఉత్పత్తి రోజుకి 8 20,000 టన్నులకి అంటే ఏడాదికి 800 మిలియన్ల టన్ను అకి పెరిగింది ప్రణాళిక ప్రకారం ఈ ఏడాది సోవియట్ యూనియన్ 800 మిలియన్ల టన్నుల నూనె- అంటే విప్లవానంతర్వపు రష్యాలో జరిగిన నూనె ఉత్పత్తికి 30- 30 రెట్లు ఉత్పత్తి చేస్తుంది.

వేగంగా పెరుగుదల

యుద్ధానంతర కాలంలో సోవియట్ నూనె పరిశ్రమ చాల వేగంగా పెరగ సాగింది. ప్రతి పంచవర్ష ప్రణాళికలోనూ నూనె ఉత్పత్తి రెట్టింపు అవుతూ వస్తూంది.

అదే సమయ లో నూనె త్రవ్వకపేగంలోనూ, పనిచేసే దిలో నూనె తవ్వకం మొత్తం పెరుగుదలవిషయంలోనూ కూడ సోవియట్ యూనియను అమెరికాను మించిపోయి, ప్రపంచంలో ప్రథమ స్థానానికి చేరింది

ఇటీవలికాలంలో పశ్చిమసైబీరియా, పశ్చిమ కజక్ స్టాన్, యుక్రెయిన్, తుర్క్ మెనియా, బైలో రష్యా, లోమి అటాన మసి సోవియట్ రిపబ్లిక్, మధ్య ఆసియా, ఉత్తర కకేషస్‌లలో గొప్ప భవిష్యత్తుగల అధికంగా నూనె దొరికే ప్రాంతాలు కనుక్కున్నారు.

దీర్ఘకాలిక ప్రణాళిక ప్రకారం 1970 లో దేశ లో నూనె ఉత్పత్తి 350 మిలియన్ల టన్నులు జరగాలి ఈ పనిని పూర్తి చెయ్యగలగాలంటే ఆధునిక విజ్ఞానశాస్త్ర పాంకేతిక పరిశోధన విజయాలను-ఇప్పటికన్న బాగా వినియోగపరచడం అవసరం. నూనె తీసేందుకు చాల సమర్థవంతమైన పద్ధతులను ఉపయోగించాలి కార్మిక నిర్మాణంలో శాస్త్రీయ పద్ధతులను అనుసరించాలి

ప్రత్యేక లక్షణాలు

పశ్చిమ సైబీరియా, పశ్చిమ కజక్ స్టాన్‌ల వనరులను వృద్ధిపొందించడంలో సాధించిన విజయాలను ప్రత్యేకంగా గుర్తుపెట్టుకోవలసివుంది ఈ ప్రాంతాలలో నూనె సహజవాయువులనూ తన నిధులను ఉపయోగించుకోక తెచ్చారు.

పంచవర్ష ప్రణాళికలో అది మూడో సంవత్సరం ఈయేడాది నూనె పరిశ్రమ మాతన సంకీర్ణ సమస్యలను పరిష్కరించవలసివుంది నూనె ఉత్పత్తుల పెరుగుదలతోపాటు పెట్టుబడి ధన సాపేక్ష స్థాయితగ్గాలి ఉత్పత్తి ఖర్చులు తగ్గాలి. ఎక్కువ లాభసాటిగావుండాలి. శ్రమయొక్క ఉత్పాదకత బాగా ఎక్కువ అవాలి

ఈపరిశ్రమయొక్క పురోగతి చాల వరకు నూనెబావుల త్రవ్వక పరిమీద ఆధారపడి వుంటుంది. కేసింగ్-పైప్ (సహజవాయువులోని కొన్ని పదార్థాలను సంశ్లేషణ పరచడ ద్వారా ఉత్పత్తి అయ్యే. అధిక ఖర్చుతక్కువభావంగల ఇంధనం) ఉత్పత్తిని. వినియోగాన్ని బాగుపరచడమూ, సహజవాయువు ఉత్పత్తిని 150(మిలియన్లఘనమీటర్లకు పెంచడమూ ప్రధానకర్తవ్యాలలో ఒకటి. దీని కోసం నూనె గనులవద్ద ఎత్తోని నిర్మాణం జరగవలసివుంటుంది, ఆర్థికంగా మంచి ప్రయోజనకరాలయిన నూనెగనుల అభివృద్ధి పద్ధతుల్ని, పారిశ్రామిక నిర్మాణ పద్ధతుల్ని సమన్వయపరచడం మీద దీని విజయం ఆధారపడి వుంటుంది.

నూతన సంస్కరణలు

నూనె పరిశ్రమలో కూడ నూతన ఆర్థిక సంస్కరణలు అమలుజరపబడుతున్నాయి. తాత్కాలిక్ బాయ్ బ్రెయిఫ్ గ్రాబ్రెఫ్ అనేవాటిని సమ్మిళిత పరిశ్రమలలో గత పంచవర్షమే నూతన విధానాల్ని, ఆర్థిక ప్రోత్సాహకాల్ని ప్రవేశపెట్టారు. కాస్ట్ ఎకౌంటింగూ, ఉత్పత్తిప్రోత్సాహక నిధులలో కొంత భాగాన్ని కేంద్రీకరించడమూ కూడ ప్రవేశపెట్టారు.

మొత్తం నూనెలో 86 శాతాన్ని వుత్పత్తిచేసున్న 80 శాతం పరిశ్రమలు ఇప్పటికే ఈ కొత్త పద్ధతిలో పనిచేస్తున్నాయి.

గత సంవత్సరంతో పోలిస్తే 1968లో నూనెపరిశ్రమలలో లాభాలు ఈ ఏడాది పథకం ప్రకారం 16 శాతానికి తక్కువ కాకుండా రావాలి కొత్త నిర్వహణ పద్ధతిలోకి మారుతున్న పట్టణాలలో సమ్మిళితపరిశ్రమల నిబ్బంది అదనపు లాభాలు సంపాదించి టందుకుగల వనరులను తెలుసుకొన్నారు అవిధంగా మరో 5 శాతం లాభం ప్రణాళికలోని అంకెకు జతపడుతూ ది దిని ఫలితంగా ఇచ్చి జీతాల బిల్లులో 12 శాతం మేరవరకూ బోనసు నిధిని చేర్చడానికి కావలసిన పరిస్థితులు ఏర్పడ్డాయి.

మాతన నిర్వహణ పద్ధతుల మూపాయలను అధికంగా కార్యరూపలోకి తేవడ ఇ కాకపోతే కొన్నిటిని ఎదుర్కొనలసివస్తుంది నూనెబావులు తవ్వకానికి నిర్మాణానికి వెచ్చించిన పరిశ్రమలలో నూతన నిర్వహణ పద్ధతులు ప్రవేశపెట్టే విషయం ఇ కా తేలలేదు.

డ్రిల్లింగ్ పనులకు సరళం వేయడంలోనూ, పెట్టుబడి పనుకూర్చడంలోనూ నూతన పద్ధతులను గూర్చి వివరంగా చర్చలు సాగుతున్నాయి, నూనెతీసే సంస్థకు ఎన్ని మాతులు అందజేశారనేది పథకానికి ప్రధానమైన సూచిక అంచనా వేసుకొన్న యావత్తు ఖర్చుల మొత్తాన్నిబట్టి నూనెబావుల నిర్మాణానికి డబ్బు ఇవ్వడం జరుగుతుంది

ఇబ్బందులు

డ్రిల్లింగ్ కంపెనీలలో నూతన నిర్వహణ పద్ధతులు ప్రవేశపెట్టగల అవకాశాలు ప్రస్తుతానికి తక్కువే. గనుల తవ్వకం అంచనాలూ ఇచ్చే ధరలలో ఆసలకు ఖరీదు తెల్లిపు చేరక పోవడమే దీనికి కారణం పెట్టుబడులు ఇవ్వడంలో ప్రస్తుతం అనులు జరుగుతున్న విధానంలో చాలా ఎక్కువ లాభాలు చూపగల కొన్ని ట్రస్టులు మాత్రమే నూతన నిర్వహణ పద్ధతిని ప్రవేశపెట్టగలవు ఫెడు జాబర్నెఫ్ బాష్టాపాడ్ నెఫెరాజెట్ ట్రస్టులు రెండు మాత్రమే ఇంతవరకూ నూతన నిర్వహణ పద్ధతిని ప్రవేశపెట్టాయి, నూనె తవ్వకం పనిలో అన్నుల ఖరీదు కూడా కట్టలేకపోతే ధరల పట్టిక తయారు చేయడం అవసరం.

నూనె పరిశ్రమలోని నిబ్బంది సాధిక పురోగతిని త్వరపరచాలి. రెండు నూనె ధారలను ఏక సమయ లో వేర్వేరుగా పెద్దఎత్తున తోడడమూ, ఒకే నూతిలోంచి రెండు భూమి పొరలలోకి నీటిని పంపడమూ జరగాలి. ఉష్ణత సహాయంతో నూనె ధారలను కదిలించే పద్ధతులను, నూనెనూ, సహజ వాయువునూ వేరుకరించి, రవాణా చేయడానికై ఒకేసారి పట్టాన్ని వినియోగించే పద్ధతిని విస్తృతంగా వృద్ధిపరచాలి. నూనె గనుల పనిలోసర్వతోముఖంగాయంత్రాలను ప్రవేశపెట్టడమూ, స్వయం చలన యంత్రాలను ప్రవేశపెట్టడమూ గురించి పరిశ్రమ శ్రద్ధ తీసుకోవాలి.

నగరంలో మతసామరస్య సాధనకై ఈనెల 18వ తేదీన జూబ్లీహాలులో ఏర్పాటైన పుర ప్రముఖుల సమావేశంలో రాష్ట్ర ముఖ్యమంత్రి శ్రీ బ్రహ్మానందరెడ్డి ప్రసంగించినప్పటి దృశ్యం.

పన్నుల ఎగవేత సంపన్నుల అస్తిత్వానికే ప్రమాదకరం

రాజపాలయం వాణిజ్యమండలి సమావేశంలో ఉపప్రధాని మొరార్జీదేశాయి హెచ్చరిక

రాజపాలయం, జూన్ 28 యు.ఎన్.ఐ.చెల్లి చడానికి ప్రజలు బాధపడరాదని అన్నారు ప్రభుత్వ లక్ష్యాలు పూర్తి చడంలో తోడ్పడడానికి విలుగా, పంటలు బాగా పండినప్పుడు ప్రజలు పన్నులు కూడా ఎక్కువగా ఇవ్వాలని ఆయన అన్నారు.

జులై పరిశ్రమ పరిశీలనం గురించి ప్రస్తావిస్తూ, కొన్నిమిలులు దుస్థితికి చేరడానికి కారణం యాజమాన్యా ఆర్జించిన లాభాలు బాటిలభివృద్ధికి వినియోగించక పోవడమేనని ఆయన చెప్పారు ఆర్థిక సహాయం చేసి వాటిని అభివృద్ధి పరచడానికి ప్రభుత్వం ప్రయత్నిస్తుందని శ్రీ మొరార్జీ హామీ ఇచ్చారు. "మీరు నాకు డబ్బిచ్చినప్పుడే నేను ఆర్థిక సహాయం చేయగలను. నాచేతిలో మంత్రదండం లేదు" అని ఆయన చెప్పారు.

యాజమాన్యాలు పరిస్థితులు బాగా ఉన్నప్పుడు సంపాదించిన లాభాలను నష్టపరిస్థితులలో వినియోగించు కోవడానికి కేటాయించుకోవాలని, స్వాతంత్ర్యం లభించడ తోటే, మనకు అన్నీ లభించాయని. ప్రభుత్వం ప్రజలకు అన్నీ ఇస్తుందని ప్రజలు భావించారని ఆయన అన్నారు. ప్రజలు ఏమి అనుకుటున్నారో ఇటీవలి ఎన్నిక చూపి చిందని, ఆశ పడలుకోకు డా, మరింత నమ్మకంతో పనిచేయాలని, మనశక్తిని పరీక్షి చడానికే కష్టాలు వస్తాయని, వాటిని డి గట్టెక్కడానికి మనం ప్రయత్నించాలని ఆయన చెప్పారు.

సమాజ లోని అన్ని వర్గాలనూ మంచిగా చూడాలని ప్రభుత్వ అభిమతమని, పరిస్థితి మార్చడానికి ప్రభుత్వ తో ప్రజలు సహకరించినప్పుడే ఇది సాధ్యమని. "సుఖప్రదమైన సమాజ శాలమకు లే, సంపన్నులు తమ పద్ధతిలో కొంతభాగాన్ని వదలుకోవాలి లేకపోతే వారి అస్తిత్వానికే ప్రమాదం" అని కూడా శ్రీ దేశాయి హెచ్చరించారు.

రాజపాలయ వాణిజ్యమండలి సమర్పించిన సమ్మానపత్రానికి సమాధానం చెబుతూ శ్రీ మొరార్జీదేశాయి పై విధంగా హెచ్చరించారు.

వచ్చే నెల నగరానికి రాష్ట్రపతి రాక

హైదరాబాద్, జూన్ 28 (పి. టి. ఐ) రష్యా పర్యటననుండి స్వదేశానికి తిరుగొస్తున్న విమ్మట రాష్ట్రపతి డాక్టర్ జాకీర్ హుసేన్ వచ్చే నెలలో హైదరాబాదుకు వచ్చి కొంతకాలం గడుపుతారని రాష్ట్ర ముఖ్యమంత్రి కేడిక్కడ ప్రకటించారు.

విదేశీ పర్యటన తదితర కార్యక్రమాలు పాలు ఉన్నందున రాష్ట్రపతి పదివంతారు వచ్చే ఈయేడాది నగరంలో దీర్ఘకాల పాటు ఉండే కార్యక్రమాన్ని రద్దు చేసుకోవడం జరిగింది

అయితే ఉస్మానియా యూనివర్సిటీ స్వర్ణోత్సవాలను ప్రారంభించే నిమిత్తం వచ్చే అక్టోబర్ లో ఆయన నగరానికి రానున్నారు.

హెడ్‌నర్సు హోదా తగ్గింపు ఉత్తర్వు తాత్కాలిక నిలుపుదల

రిట్ పిటిషన్‌పై హైకోర్టు ఆదేశం

హైదరాబాదు, జూన్ 28 (ఎ.ఎస్.ఎస్) హెడ్ నర్సు హోదాను తగ్గిస్తూ వైద్యశాఖ జారీచేసిన ఉత్తర్వును అడ్డుపెట్టి తిరువళ్లలోని యన్.వి.ఆర్.ఆర్. ఆస్పత్రి స్టాఫ్ నర్సు శ్రీమతి వి. విలియమ్స్ తరిపున దాఖలు అయిన రిట్ పిటిషన్‌ను రాష్ట్ర హైకోర్టు న్యాయమూర్తి శ్రీ పార్థసారథి విచారణకు స్వీకరించారు.

హెడ్‌నర్సు హోదా తగ్గింపు ఉత్తర్వు తాత్కాలికంగా నిలుపుదలచేస్తూ న్యాయమూర్తి స్టేఉత్తర్వు జారీచేసారు. తాను సంతాయిషీ చెప్పుకొనడానికి అవకాశం ఇవ్వకుండానే హెడ్‌నర్సు హోదాను తగ్గిస్తూ తనకు రాష్ట్ర వైద్యశాఖ ఉత్తర్వుజారీచేసిందని ఇది న్యాయవిరుద్ధమని పిటిషనర్ పిటిషన్‌లో పేర్కొన్నారు తనకన్నా జూనియర్లుగా ఉన్న 11 మందికి ప్రమోషన్ ఇచ్చారనీ, ఇది అన్యాయమని అక్రమమనీ, భారత రాజ్యాంగంలోని 16 వ ఆర్టికల్‌కు విరుద్ధమని పిటిషన్‌లో వాదించారు పిటిషనర్ తరపున న్యాయవాది సి వేదాంతరావు కోర్టుకు హాజరై వాదించారు.

కామరూప్ జిల్లాలో వరదలవల్ల పేలాది మందికి నిరాశ్రయం

గౌహతి, జూన్ 28 (పి.టి.ఐ)

పశ్చిమాన్, కోలాజాల్ నదుల వరదల వల్ల కామరూప్ జిల్లాకమలాపూర్ స్థానంలో సుమారు 40 వేల మంది ప్రజలు నిరాశ్రయులై నట్టుఅడిషనల్ డిప్యూటీ కమిషనర్ శ్రీ కె. కె. జారువా తెలిపారు.

దాదాపు ఇళ్ళన్నీ జలమయమైనాయని వరద బాధిత ప్రాంతాలను సందర్శించి వచ్చిన అనంతరం ఆయన తెలిపారు.

30వేల బిఘాలభూమిలో పైరుధ్వంసమైనది. వరదలో చిక్కుకుపోయినప్రజలను సురక్షిత ప్రాంతాలకు తరలించే నిమిత్తం ఎనిమిది బోటులు పంపారు. రోడ్డు మార్గాలు పూర్తిగా పనికి రాకుండా పోయినందువల్ల సహాయక కార్యక్రమాలకు ఇంకా ఎక్కువబోట్లు అవసరమని ఆయన తెలిపారు.

వరద ప్రవాహంలో కొట్టుకుపోయిన తనయుని రక్షించడానికి పోయిన ఒక మాతృమూర్తి కూడా వరదనీటిలో మునిగిపోయారు.

అదేజిల్లా రంగీయ ప్రాంతంలో 80 వేలమంది ప్రజలు వరద ప్రమాదంలో నష్టపోయారని కమ్యూనిస్ట్ పార్టీకి చెందిన అసెంబ్లీ సభ్యుడు శ్రీ శామిని శర్మ తెలిపారు.

ఎంతోమందిపిల్లలు వరదలలో కొట్టుకుపోయారని సహాయక చర్యలలో పాల్గొంటున్న ఆయన చెప్పారు.

హైదరాబాదు కలెక్టర్ జిల్లెళ్ళగూడా కోహెడ గ్రామాలలో పర్యటన

హైదరాబాదు, జూన్ 28 ఎపిఎస్

హైదరాబాదుజిల్లా అభివృద్ధిబోర్డు అధ్యక్షుడు జిల్లా కలెక్టర్ శ్రీ వజీ కుమార్ జిల్లా పరిషత్ అధ్యక్షుడు శ్రీయం.భీమ్ రెడ్డితో కలసి హయాత్ నగర్ పంచాయతీసమితికి చెందిన జిల్లెళ్ల గూడా కోహెడ గ్రామాలను ఈనెల 20న సందర్శించి రెండు గ్రామాలలోని పెక్కుమంది రైతులతో ఖరీఫ్ పంటల కార్యక్రమం అమలుచర్యల గురించి చర్చించారు. ఆయన జిల్లెళ్లగూడా రైతులతో మాట్లాడుతూ ఖరీఫ్ పంటలకు సంబంధించిన కార్యక్రమాలు అమలు జరిగేవివయ లో ఎదురయ్యే ఇబ్బందులను పరిశీలించి వాటిని తొలగించడమే బోర్డు లక్ష్యమనీ. అందుకే తాము పర్యటనకు వచ్చినట్టు తెలియచేసారు. ఖరీఫ్ పంటల కార్యక్రమంలో పాల్గొంటున్న రైతులనుఆయన విడివిడిగా కలుసుకొని వారికి అధికారులు కల్పించిన సౌకర్యాలనుసూచారం తెలుసుకొని అధికారులు చేసిన పనిపట్ల సంతృప్తిని ప్రకటించారు. ఖరీఫ్ పంటల పథకంలో పేర్కొన్న లక్ష్యాలను సాధించడానికి కృషి చేయవలసిందని జిల్లా కలెక్టర్ రైతులకు విజ్ఞప్తి చేశారు. కోహెడలో జరిగిన జిల్లా అభివృద్ధి బోర్డు సమావేశం గ్రామాలలో వివిధ పథకాల అమలుకు అధికారులు గైకొన్న చర్యలను సాధించిన ప్రగతిని సమీక్షించింది.

గొడ్డల గ్రామం అగ్ని ప్రమాదంలో వృద్ధురాలి మృతి

హైదరాబాదు, జూన్ 28 (పి. టి. ఐ)

తూర్పు గోదావరిజిల్లా గొడ్డల గ్రామంలో గత శుక్రవారం సంభవించిన అగ్నిప్రమాదంలో 70 సంవత్సరాల వృద్ధురాలు మంటలకు ఆహుతిఅయి మృతి చెందినట్టు ఆదివారం వేడు ఇక్కడి పోలీసు కార్యాలయానికి వార్త అందినది. ఈ అగ్ని ప్రమాదంలో 8ఇండ్లు దగ్ధమైనవి,

రాజమండ్రిలో అగ్నిప్రమాదం: 30 గుడిసెల దగ్ధం

రాజమండ్రి, జూన్ 28 (పిటిఐ)

స్థానిక జాడిశోట ప్రాంతంలో నేడు తెల్లవారుజామున సంభవించిన అగ్ని ప్రమాదంలో 30 పూరిళ్ళు దగ్ధమయ్యాయి. వీటిలో నివసించే 250 మంది మున్సిపల్ కార్మికులు నిరాశ్రయులైనారు.

అన్ని భాషలలో అన్ని రకముల
రబ్బరు స్టాంపులు
అర్జెంటు ఆర్డర్లు ఒక గంటలో ఇవ్వబడును. తల్లాలయొక్క ఆర్డర్లు వి.పి.పి. ద్వారా పంపబడును.
సుందర్ అండ్ కో
887 సుల్తాన్ బజార్
హైదరాబాద్ (ఆ ప్ర)
(Khan & Sons)

ఉద్యోగాలు
మా సంస్థ ద్వారా ప్రకటనల సేకరణకు స్త్రీ పురుష ప్రతినిధులు కావలెను వేతనము లేదా కమిషన్ పద్ధతి సెక్యూరిటీముఖ్యం-వ్రాయండి: ఏటుఇడీ అడ్వర్టయిజర్స్, కాళాజీ బిల్డింగ్, 2వ వీధి, లింగ పిళ్ళ.
హైదరాబాద్-27- (ఆర్-8540)

జియలాజికల్ సర్వే ఆఫ్ ఇండియా
ఒక టెలిఫోన్ ఆపరేటరుకావాలి. ఉద్యోగం ఎస్ సి/ఎస్ టి. అభ్యర్థులకు రేటాయి చబడినది. వేతనం స్కేలు రు. 110-4-150-ఇబి-4-170-5-180 ఇబి-5-225 వయస్సు: 19సంవత్సరాలకు పై వ 22 సంవత్సరాలకులోపు వుండాలి. ఎస్ సి/ఎస్ టిలకు రిజర్వుడుకు నడలించబడును. అనుభవము పిలి ఎస్ ఎల్ లోర్డులమీద టెలిఫోన్ ఆపరేటర్‌గా కనీసం ఒకసంవత్సరం అనుభవంవుండాలి విద్యార్హతలు మెట్రిక్యులేషన్ లేక దానితో సమానమైనది. ఉద్యోగస్థులం సామాన్యంగా హైదరాబాదు, అవసరమైన దేశములోవున్న జియలాజికల్ సర్వే ఆఫ్ ఇండియా కార్యాలయాలు దేనిలోనైనా పనిచేయవలసివుంటుంది కాబట్టి కంగా నియామకం జరుగుతుంది. ప్రొబేషన్ కాలం 2సంవత్సరాలు ఎస్ సి/ఎస్ టి అభ్యర్థులెవరైనా రాష్ట్ర/కేంద్ర ప్రభుత్వోద్యోగాలలో లేకుండావుండే వారు నివసించినస్థలానికి దగ్గరలోవున్న రైల్వే స్టేషన్‌నుంచి దగ్గరిదారిన హైదరాబాదుకు ఒకసి గల్ థర్డ్‌క్లాస్ ఖర్చు వారికి ఇస్తారు, అయితే ప్రతిపాది దూరం 8 కిలోమీటర్లకు మించివుండాలి అందుకుగాను అభ్యర్థి తాను ఎస్సి/ఎస్టికి చెందినట్టు రుజువుగా సరియైన అధికారి ఒకరు సర్టిఫికేటును ఇవ్వాలి రైల్వే అధికారులు ఇచ్చే కన్సెషన్ రశీదును చూపాలి.

దరఖాస్తులను 1-6-68 జూలై 15వ తేదీవాటికి డెప్యూటీ డైరెక్టర్ జనరల్, సదరన్ రీజియన్, జియలాజికల్ సర్వేఆఫ్ ఇండియా వింజగుట్ట హైద్రాబాద్-4 చిరునామాకు పంపాలి. వాటితో పాటు షెడ్యూల్డ్ కాస్ట్స్/షెడ్యూల్డ్ ట్రైబ్స్ సర్టిఫికేట్లు, పుట్టిన తేది, విద్యార్హతలు, అనుభవపు సర్టిఫికేట్ల నకళ్ళను తెప్పించి చిపంపాలి. ప్రభుత్వోద్యోగులు తమ దరఖాస్తులను తమ అధికారుల్లద్వారా పంపాలి అభ్యర్థి తరఫలేనట్టు సమఅధికారుల్లేని సర్టిఫికేటును ఇంటర్ వ్యూసమయ లోచూపాలి ఎస్ సి/ఎస్ టి అభ్యర్థులు మాత్రమే దరఖాస్తులుపంపాలి

davp 606(4)/68

దక్షిణ మధ్యరైల్వే
ఏనిసిలరీరోడ్ సర్వీసు
పనికి టెండర్లు
హౌలాలి రన్నింగ్‌షెడ్ మరియు సికిందరాబాద్, హైదరాబాద్, కాచిగూడా, సనత్‌నగర్ స్టేషన్ల మధ్య 1-8-68 నుంచి "బ్యాచ్" సర్వీస్ ట్రాఫిక్ రవాణాతో పనిచేసి ఏనిసిలరీరోడ్ సర్వీసు పనికి ఏడు టెండర్లు 15-7-68లోపు దిగువవారికి అందుబాటులో పంపవలెను.
(2 టెండర్లు పరిశీలించదగిన విధంగలతోనిర్ణీత ఫారాన్ని, గెజిటెడ్ టెండరు దారుచే వ్రాయివ్యవలసిన అగ్రిమెంటు ఫారం, మరియు ప్రత్యేక నిబంధనలు దిగువ తెల్పినవారి కార్యాలయం లో 10-7-68 మధ్యాహ్నం 15 గంటలనుండి సెట్టుకు రూ: 5/- (తిరిగి చెల్లించనట్టి పైకం) చెల్లించి పొందవచ్చును.
ఈ సందర్భంలో పనికి సంబంధించిన వివరాలు దిగువవారినుండి పొందవచ్చును
డివిజనల్ సూపరింటెండెంట్ (కమర్షియల్) సికిందరాబాద్.

డిఫెన్సరీ సర్వీస్ అండ్ డెవలప్‌మెంట్ ఆర్గనైజేషన్
బెంగుళూరు
ఇద్దరు స్టోర్సర్ కావలెను(షెడ్యూల్డ్ జాతులకు రిజర్వు చేయబడినవి) వేతనం: రు: 110-4-150-ఇబి-4-170-5-180-ఇబి-5-200, మరియుమూడూ అలవెన్సులు, విద్యాయోగ్యతలు మెట్రిక్-మెకానికల్ లేదా ఎలక్ట్రికల్ ఇంజినీరింగ్ కంపెనీలో పనిచేసివుండడమే కనీసం ఒకసంవత్సరం అనుభవంవుండాలి విద్యార్హతలు మెట్రిక్యులేషన్ లేక దానితో సమానమైనది. ఉద్యోగస్థులం సామాన్యంగా హైదరాబాదు, అవసరమైన దేశములోవున్న జియలాజికల్ సర్వే ఆఫ్ ఇండియా కార్యాలయాలు దేనిలోనైనా పనిచేయవలసివుంటుంది కాబట్టి కంగా నియామకం జరుగుతుంది. ప్రొబేషన్ కాలం 2సంవత్సరాలు ఎస్ సి/ఎస్ టి అభ్యర్థులెవరైనా రాష్ట్ర/కేంద్ర ప్రభుత్వోద్యోగాలలో లేకుండావుండే వారు నివసించినస్థలానికి దగ్గరలోవున్న రైల్వే స్టేషన్‌నుంచి దగ్గరిదారిన హైదరాబాదుకు ఒకసి గల్ థర్డ్‌క్లాస్ ఖర్చు వారికి ఇస్తారు, అయితే ప్రతిపాది దూరం 8 కిలోమీటర్లకు మించివుండాలి అందుకుగాను అభ్యర్థి తాను ఎస్సి/ఎస్టికి చెందినట్టు రుజువుగా సరియైన అధికారి ఒకరు సర్టిఫికేటును ఇవ్వాలి రైల్వే అధికారులు ఇచ్చే కన్సెషన్ రశీదును చూపాలి.
దరఖాస్తులను 1-6-68 జూలై 15వ తేదీవాటికి డెప్యూటీ డైరెక్టర్ జనరల్, సదరన్ రీజియన్, జియలాజికల్ సర్వేఆఫ్ ఇండియా వింజగుట్ట హైద్రాబాద్-4 చిరునామాకు పంపాలి. వాటితో పాటు షెడ్యూల్డ్ కాస్ట్స్/షెడ్యూల్డ్ ట్రైబ్స్ సర్టిఫికేట్లు, పుట్టిన తేది, విద్యార్హతలు, అనుభవపు సర్టిఫికేట్ల నకళ్ళను తెప్పించి చిపంపాలి. ప్రభుత్వోద్యోగులు తమ దరఖాస్తులను తమ అధికారుల్లద్వారా పంపాలి అభ్యర్థి తరఫలేనట్టు సమఅధికారుల్లేని సర్టిఫికేటును ఇంటర్ వ్యూసమయ లోచూపాలి ఎస్ సి/ఎస్ టి అభ్యర్థులు మాత్రమే దరఖాస్తులుపంపాలి
davp-683(225)/68

టెండరు నోటీసు
రీజినల్ ఇంజినీరింగు కాలేజి హాస్టలు వరంగల్లు-4
వరంగల్లులోని రీజినల్ ఇంజినీరింగు కాలేజి హాస్టలుకు ఈ దిగువ ఉదహరించిన సామానులు ఒకటిగాని లేక పూర్తిగాగాని తేదీ 1-8-1968 నుండి 31-7-1969 వరకు సరఫరా చేయుటకు సీలువేసిన టెండర్లు కోరబడుచున్నవి. వదరు టెండర్లను తేదీ 25-7-1968 మధ్యాహ్నం 2-30 గంటలలోపుగా అందజేయవలయును. వివరములు హాస్టలు ఆఫీసును కి తెలుసుకొనవచు ను టెండర్లు హోల్డరయిన టెండరుదార్లు లేక వారి ప్రతినిధుల సమక్షములో 25-7-1968 మధ్యాహ్నం 3 గంటలకు తెరువబడును.
సరుకులు షుమారుగా నెలవారి సప్లయి చేయవలసిన కిమ్మత్తు

1) పంట చెరుకు	రూ	5000
2) వంట బొగ్గులు	రూ	1000
3) పాలు	రూ	15000
4) పప్పులు వగైరా	రూ	5000
5) పోపు సామానులు వగైరా	రూ	5000
6) మాంసము	రూ	5500
7) కోడి మాంసము	రూ	5000
8) కోడి గుడ్లు	రూ	8000
9) కూరగాయలు	రూ.	8000
10) దుంప కూరగాయలు కొబ్బరికాయలు వగైరా	రూ.	5000
11) ఇంగ్లీషు కూరగాయలు	రూ	2000
12) కాఫీ పొడి	రూ.	1000
13) బెల్లం	రూ.	3000
14 బియ్యం	12	క్వింటాళ్ళు
15) వేరుశనగ నూనె	25	క్వింటాళ్ళు

టెండరు ఫారము షెడ్యూళ్ళు (ఒకరి నిమిత్తి ఒకరు నూరు కొనకూడదు) ఒక్కొక్కటి రూ. 1-50 పైసలు చెల్లించి హాస్టలు ఆఫీసును కి తేదీ 1-7-1968 నుండి 24-7-1968 వరకు ఆఫీసు పనిచేయు రోజులలో ఉదయం 10 గంటలనుండి పాయంత్రం 4 30 గంటల లోపుగా పొందవచ్చును టెండరు ఫారములు పోస్టులో పంపించవలయునన్నచో టెండరు ఫారము ఖరీదుతో అదనముగా ఒక రూపాయి పంపించవలయును.
(సం) గ్రూపు కెప్టెన్ యం జె కిర్పలాని.
ప్రిన్సిపాల్ అండు హ్యాండ్
వరంగల్ తేదీ 20-6-1968

సోవియట్ చమురు ఉత్పత్తి 30 కోట్ల టన్నులకు పెరుగుదల

ది దివాన్ బహాదుర్ రామ్‌గోపాల్ మిల్స్ లిమిటెడ్
పోస్ట్ బాక్స్‌నెం 1505
సికిందరాబాద్ (ఎ పి)
డి.బి.ఆర్. మిల్సుకు చెందిన 4లూమ్ వీవర్స్ తీసుకోదలచిన చర్యకు సంబంధించిన 21-6-1968వ తేదీన పత్రికలలో వెలువడినవార్త విషయమై దిగువ వివరీకరిస్తున్నాము.
ఇదివరలోవున్న ఒప్పందం రద్దయినా, మరేవిధంగానయినా మరొక ఒప్పంద కూడా రేపటరకు ఎటువంటి కారణం మీదనయినా 4 లూములను పనిచేయించడానికి ఈ 4 లూమ్ వీవర్లు నిరాకరించలేదు. ఒకవేళ వారలా చేసినట్టయితే అది చట్టవిరుద్ధమైన సమ్మెఅవుతుంది ఈ 4 లూమ్ వీవర్లు సర్వీసుకు ఈ పాలుగు లూమ్‌లను పనిచేయడం ఒక పరకుగా వుంది గనుక వారిపైన క్రమశిక్షణ చర్య తీసుకోవలసి వస్తుంది ఈ 4 లూమ్ వీవర్లు కోరికల విషయమై, పనివారి పరిగణన పొందిన యూనియన్, చిత్తశుద్ధంతాన్ని ఆమోదించి తగ్గాత అసంబద్ధమైన, అసుచితమైన, హేతువులకు చూపించి, ఒప్పందంపై సంతకం చేయడానికి విరాకరించి ది. అసలు విషయాన్ని విశదీకరిస్తూ కరపత్రి పోటీను కోర్టులో ఒక పోటీసుద్వారా పనివారికి తెలియ జేయడం జరిగింది, అదనపుల ఈ 4-లూమ్ వీవర్లు చట్టవిరుద్ధమైన తత్వంతో పోటీకి పాల్పడక, తమపై తర్వాతలు తీసుకోవడానికి అవకాశాన్ని ఇత్తురని భావిస్తున్నాము.
(సం) మేనేజర్
డి. బి. ఆర్. మిల్సులిమిటెడ్

1968-69లో మీ అదృష్టం
తేది నక్షత్రపుష్పం వెయ్యి మీదిరుకా మాయిస్తున్న ప్రకాశిత ఒక పోస్టు కార్డు మాత్రం పంపండి. మీకు వచ్చే 12 నెలలలో వ్యాపారంలో లాభనష్టములు ఉద్యోగంలో ప్రమాదము, లదిలి సంతానం వివాహం కొత్త ఆస్తి మొదలైన విషయములు, దుష్ట గ్రహపీడనలకు శాంతి విధానములతోపాటు రు 1-25 పైసలకు పంపగలము. రోస్టిలి అదనం. ఒక్కసారి చూచిన మీకే తెలియగలదు.
PT. DEV DUTT SHASTRI
Raj Jyotshi, (A.B.S.),
P.B. 86, JULLUNDUR CITY.

హైదరాబాద్ (పశ్చిమ) మున్సిఫ్ కోర్టులో
హైదరాబాద్-అం ప్ర
ఓ.ఎస్. నెం 86 ఆఫ్ 19 1
వాది
వారిపై -
మరియు
రాజన్ బి పాటిల్ ప్రతివాదులు తదితరులు
సమ్మన్
ఎమ్ ఎస్. వేదవ్యాస అయ్యర్ తండ్రి సుబ్రహ్మణ్య హిందువు వయస్సు సుమారు 68 సం వత్సరాలు, వృత్తి గెజిటెడ్ విజిటింగ్ మాస్టర్, నివాసం ఇండస్ట్రియల్ ఏరియా. హైదరాబాద్-అం. ప్ర. (ప్రతివాది నెం: 3)
పైన పేర్కొన్న కేసును విచారించి మా పటరీ ఇంజక్షన్ యిచ్చుటకుగాను 20-7-1968 ఉదయం 11-00 గంటలకు విచారణకు నిర్ణయించి వున్నది కావున పైనపేర్కొన్న వయస్సు కలిగిన మీరు హాజరు కానియెడల, మీ విరోధంలో తీర్పును చదవడము.
(కోర్టు అనుమతిన)
బంగారపల్లి పంధాన
బి. ఎ. (ఆనర్స్) ఎల్ ఎల్. బి
అడ్వొకేట్ (వాదిపక్షపు)
తేది 20-6 1968.
ఆర్-8439)

సహకార మిల్లులలో నిలువ నూలు ఖరీదుకై 50 లక్షల రుణం

కేంద్ర చేనేత సంఘాలకు ఇవ్వాలని కేంద్రానికి రాష్ట్రప్రభుత్వం విజ్ఞప్తి

హైదరాబాదు, జూన్ 28 (పిటిఐ)

సహకార నూలు మిల్లులలో పెద్ద మొత్తమున నిలువ ఉన్న నూలుకు ఖరీదు చేయడానికి రాష్ట్రంలోని కేంద్ర చేనేత సహకార సంఘాలకు 50 లక్షల రూపాయల రుణం మంజూరు చేయాలని కేంద్ర ప్రభుత్వాన్ని రాష్ట్ర ప్రభుత్వం అభ్యర్థించింది.

రాష్ట్రంలోని నూలు మిల్లులలో సుమారు 50 లక్షల రూపాయల విలువచేసే నూలు నిలువ ఉన్నదని. ఫలితంగా గత మే 7వ తేదీన మరి ఒక మిల్లు మూతపడినదని రాసిన పత్రంలో శ్రీ బ్రిగడ కోటయ్య ప్రభృతి చేనేత కాంగ్రెసు శాసనసభ్యులు రాష్ట్ర సహకారశాఖ కార్యదర్శి శ్రీ ఎమ్. ఎ. అజ్ఞాకి రాసినట్లు ఆయన ఈ విషయాన్ని వారికి తెలియ చేశారు.

చేనేత వస్త్రాల విక్రయంపై ఇచ్చిన రిబేటు క్రింద చేనేతసహకార సంఘాలకు ఇవ్వవలసి ఉన్నదని రాష్ట్రప్రభుత్వం పదిలక్షల రూపాయలు మంజూరు చేయాలని కూడా ప్రభుత్వాన్ని రాష్ట్ర ప్రభుత్వం అభ్యర్థించింది.

రాష్ట్రంలోని నూలు మిల్లులలో సరి అతక రూపాయల విలువచేసే నూలు నిలువ ఉన్నదని. ఫలితంగా గత మే 7వ తేదీన మరి ఒక మిల్లు మూతపడినదని రాసిన పత్రంలో శ్రీ బ్రిగడ కోటయ్య ప్రభృతి చేనేత కాంగ్రెసు శాసనసభ్యులు రాష్ట్ర సహకారశాఖ కార్యదర్శి శ్రీ ఎమ్. ఎ. అజ్ఞాకి రాసినట్లు ఆయన ఈ విషయాన్ని వారికి తెలియ చేశారు.

చేనేత వస్త్రాల విక్రయంపై ఇచ్చిన రిబేటు క్రింద చేనేతసహకార సంఘాలకు ఇవ్వవలసి ఉన్నదని రాష్ట్రప్రభుత్వం పదిలక్షల రూపాయలు ఇవ్వవలసి

ట్రివోలి
నేడే చూడండి

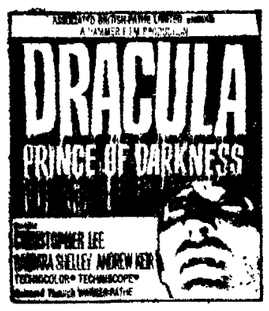

అపమాన హాస్యరసచిత్రం
వయోజనులకు మాత్రమే

ఇతోధికంగా ఆర్థిక సహాయానికై కేంద్రానికి విజ్ఞప్తి

రాష్ట్రం పరిస్థితి ఫైనాన్స్‌కమిషన్‌కు వివరించినట్టు ముఖ్యమంత్రి ప్రకటన

(ఆంధ్రభూమి ప్రతినిధి)

హైదరాబాద్ జూన్ 23

రాష్ట్ర బడ్జెట్‌లో 18 కోట్ల రూపాయల లోటును 23 కోట్ల తేడాను భర్తీ చేసే విషయం పరిశీలించాలని ముఖ్యమంత్రి బ్రహ్మానందరెడ్డి కేంద్రపై నాన్స్ కమిషన్‌కు విజ్ఞప్తి చేసారు.

వ్యయంలో పదిశాతం తగ్గించాలనే నిర్ణయాన్ని విద్యాశాఖ విషయంలో అమలుజరిపిన పక్షంలో ఉపాధ్యాయులను ఉద్యోగంనుండి తొలగించవలసి వస్తుంది కాబట్టి ఈశాఖ విషయంలో కోత సాధ్యంకాదనీ ఈవిధంగా అదా చేయదలచిన 11 కోట్ల రూపాయల మొత్తం తిరిగి తరుగు పర్చడమవుతుందని కాబట్టి కేంద్రపై నాన్స్ కమిషన్‌కు వివరించాలని ముఖ్యమంత్రి బ్రహ్మానంద రెడ్డి నేడు ఇక్కడ పత్రికా విలేకరులకు చెప్పారు.

రాష్ట్రంలో ఇంత వరకు వ్యవసాయాభివృద్ధి విషయంలో శ్రద్ధ వహిస్తూ వచ్చినందుకు ఆర్థిక వ్యవస్థలో ఎట్టి పురోభివృద్ధి లేకుండా స్తబ్ధత ఏర్పడినదనీ, నాగార్జునసాగర్ ప్రాజెక్టు నిర్మాణానికి పెద్ద మొత్తంలో పెట్టుబడులు పెట్టినప్పటికీ ఇంతవరకు ఫలితాలు ఇవ్వడం ప్రారంభం కాలేదనీ పైగా గత ఐదేళ్ళలో ఈ మొత్తం మీద పడు ఎనిమిది కోటు రూపాయల వడ్డీ చెల్లించామనీ రాష్ట్ర ప్రభుత్వోద్యోగులకు అదనపు కరువుభత్యం చెల్లించవలసి వచ్చినందుకు ఆర్థిక మొత్తం వ్యయం చేయవలసి వచ్చినదనీ ఈ విషయాలన్నీ కేంద్ర నాన్స్ కమిషన్‌కు వివరించానని ముఖ్యమంత్రి చెప్పారు.

జె. వి. నరసింగరావు ప్రకటన

(1వ పేజీ తరువాయి)

అందువల్ల తన శాఖకు యేటా 15 లక్షల రూపాయలు నష్టం కలుగుతున్నదని, దాని ఫలితంగా నీటి పరఫరా పథకాన్ని విస్తరించడానికిగాని, పటిష్టం చేయడానికిగాని చెప్పుకోదగినంత ధనం కేటాయించడానికి వీలులేక డా పోతున్నదని ఆయన చెప్పారు.

నిజంగా నీరు సరఫరా కావడం లేదన్నబాధ కారు లెవ్వరికీ లేకుండా చేయడం తాను మంత్రి అయిన తరువాత చేపట్టిన ప్రధాన కార్యక్రమాలలో ఒకటని ఆయనచెప్పారు. గొట్లాల నుండి నీరు పోకుండా ఆపడంకోసం తాను ఉత్తర్వులు జారీచేయగా, దానికి వ్యతిరేకత ఎదురైనదనిఆయనచెప్పారు.

నీరు పోవడాన్ని చాలావరకు ఆపివేశామని, మతపంథాలకు ఒక కొళాయిని ఉచితంగా ఏర్పాటుచేయడానికి ప్రభుత్వం కూడా అంగీకరించిందని, గతంలో ఇది వరకు ఒక కొళాయికి అనుమతిస్తే దానిని 15 కొళాయిలు తెమకొన్న సందర్భాలుకూడా ఉండడంవల్ల ఇబ్బందులు ప్రారంభమైనాయని ఆయన చెప్పారు.

గ్రామీణ ప్రాంతాలనుండి లభించిన ఆదాయాన్ని పట్టణ ప్రాంతాలలో సౌకర్యాల కోసం ప్రభుత్వం ఎల్లకాలమూ ఖర్చుచేయజాలదని. "గ్రామీణ ప్రాంతాలనుండి లభించే ఈ పిల్లి పిడాడో ఒకనాడు నిలిచిపోక తప్పదని శ్రీనరసింగరావు చెప్పారు.

నగరంలోని పేటలన్నిటికీ "తప్పకుండా, తగినంతగా" నీరు సరఫరా చేయడానికి ప్రభుత్వం కాయకష్టులా కృషిచేస్తుందని, అయితే ఈవిషయంలో ప్రజాసహకారంకూడా చాలా ముఖ్యమైనదని ఆయన చెప్పారు. ఉచితంగా నీరుసరఫరాచేసే కొళాయిలను కొన్ని చోట్ల ఏర్పాటు చేయడమనే సమస్య కూడా ఉన్నదని, వాటి ఖర్చు మునిసిపల్, కార్పొరేషన్‌కూడా కొంత భరించవలసి ఉంటుందని ఆయన అన్నారు.

కొన్ని పేటలకు నగరంచుట్టూ కొత్తగా నిర్మితమవుతున్న పేటలకు నీరు సరఫరాచేయడం గురించి ప్రభుత్వం కాయకష్టులా కృషి చేస్తున్నదనిరోడ్లు భవనాల విభాగం చీఫ్ ఇంజినీర్ శ్రీ ఎ. ఆర్. సత్యనారాయణరావు చెప్పారు.

అశోక్‌నగర్ ప్రాంతానికి సంబంధించి రోడ్లు, భవనాల విభాగం ఎగ్జిక్యూటివ్ ఇంజినీర్ శ్రీ కరీముల్లా వివరించారు. పౌరుల పక్షాన శ్రీ ఎన్. రామమూర్తి, శ్రీ గోపాలరావు మాట్లాడారు. నీటి సరఫరా విభాగం, ఎగ్జిక్యూటివ్ ఇంజినీర్ శ్రీ సుబ్బరామయ్య, వందన సమర్పణ చేశారు.

తమిళ ఇంగ్లీషుల అభిప్రాయానికి మొరార్జీ మందలింపు

రాజపాలయం, జూన్ 23 (యు ఎన్. ఐ.)

నేక్కడ తన ఇంగ్లీషు ప్రసంగాన్ని తమిళంలోకి అనువదించేయత్నాన్ని శ్రీ మొరార్జీదేశాయ్ వ్యతిరేకించారు.

రాజపాలయం పాణ్యా మండలిలో ప్రసంగిస్తూ తమిళవాడు ప్రజలు ఇంగ్లీషుకై అంతగా ఆందోళన జరుపుతుండగా, తన ప్రసంగాన్ని తమిళంలోకి అనువదించవలసిన ఆవశ్యకత ఏమిటని ఆయన ప్రశ్నించారు. "మీ అందరికీ ఇంగ్లీషు అర్థమౌతుందనే అనుకుంటున్నాను" అంటూ ఆయన ఇంగ్లీషులో ప్రసంగాన్ని కొనసాగించారు.

కమల్-(హైదరాబాద్)
(సోమ,మంగళ,బుధ, గురువారములు)
ఉదయం 11-00 గం.
మహాకవి కాళిదాసు
ఎ. నాగేశ్వరరావు, ఎస్.వి రంగారావు
రేలంగి, సి ఎస్.ఆర్, శ్రీరంజని,
కాంచనమాలతన వగైరా.

నేడేచూడండి
ఎన్నడూ కనీవిని ఎరుగని
కమనీయ హాస్యరస గాథ
ఫ్రాంకిన్‌స్టీన్
కాంకర్స్ ది వరల్డ్
(రంగుల చిత్రం)
FRANKENSTEIN
CONQUERS THE
WORLD
ప్రకాశ్-హైదరాబాద్
రోజూ 3ఆటలు 3-30,6-30,9-30
23-6-68 నుండి "జయం మనదే"

ఐదు లక్షలు ఖరీదుచేసే 11 వేల దొంగరైల్వే టిక్కెట్ల స్వాధీనం

బొంబాయి, జూన్ 23 (యు ఎన్.ఐ)

బొంబాయి పోలీసులు ఇటీవల ఐదు లక్షల రూపాయలు ఖరీదుచేసే దొంగ రైల్వే టిక్కెట్లను స్వాధీన పరచుకొన్నారు.

సెంట్రల్ బొంబాయిలోని కొన్ని ఇళ్ళలో పోలీసులు మరొక సందర్భంలో సోదాచేస్తుంటే అనుకోకుండా ఈ దొంగ టిక్కెట్లు కంటపడ్డాయి.

దొంగ టిక్కెట్ల వ్యవహారం సందర్భంగా పోలీసులు ఆరుగురు వ్యక్తులను అరెస్టు చేశారు.

దొంగ టిక్కెట్ల వ్యాపారం చేస్తున్న ముఠా సగం ధరకే టిక్కెట్లను అమ్ముతూ డబ్బు సంపాదిస్తున్నట్టు తెల్లమైనది.

దొరికిన టిక్కెట్లు అసలైన టిక్కెట్లేనా లేక దొంగతనంగా ముద్రించినవా అనే విషయమై పోలీసులు దర్యాప్తు చేస్తున్నారు.

లక్షన్నర రూపాయల వజ్రాల పట్టివేత

బొంబాయి, జూన్ 23 (యుఎన్ఐ)

తూర్పుఆఫ్రికా ఎయిర్ లైన్స్ సంస్థ విమానంలో నైరోబి నుండి నేడు ఉదయం ఇక్కడికి వచ్చిన దయాలాల్ త్రికాన్ అనే వ్యక్తి నుండి లక్షన్నర రూపాయల విలువలను కాంతాక్రూజ్ విమానాశ్రయంలో కస్టమ్స్ అధికారులు స్వాధీనపరచుకున్నారు.

ఉపప్రధాని మొరార్జీ మదురై చేరిక

మదురై, జూన్ 23 (పి టి.ఐ)

ఉపప్రధాని శ్రీ మొరార్జీ దేశాయ్ ఐ. ఎ. ఎఫ్. విమానంలో నేటి ఉదయం 10-30 గంటలకు మధురామ నుండి ఇక్కడికి వచ్చారు. వారులో రాజాపాళయంవెళ్లారు. అక్కడ తమిళనాడు కాంగ్రెస్ కమిటీ సమావేశంలో ఆయన ప్రసంగిస్తారు.

ఆచరణ ప్రధానమైన పరిపాలనా వ్యవస్థ

సబ్‌రిజిస్ట్రార్ల సంఘ నాలుగవ వార్షిక సభలో రెవెన్యూమంత్రి వి. బి. రాజు సూచన

(ఆంధ్రభూమి ప్రతినిధి)

హైదరాబాద్ జూన్ 23

రెవెన్యూ మంత్రి శ్రీ వి. బి. రాజు నేక్కడ సబ్‌రిజిస్ట్రార్ల సంఘ వార్షిక సమావేశంలోమాట్లాడుతూ ఈవాడు పరిపాలనా యంత్రాంగానికి ముఖ్యంగా కావలసింది కార్యసాఫల్యదృష్టి అని అన్నారు.

నిర్ణయానికీ ఆచరణకూ మధ్యనున్న అవ బద్ధత పోవాలని పరిపాలనా యాంత్రాంగంలో ఏ స్థాయిలో నైనా నిష్క్రియత్వాన్ని ఎంతమాత్రంసహించడానికి వీల్లేదని ఆయన అన్నారు.

రిజిస్ట్రేషను, స్టాంపుల విక్రయ విభాగం పని పాటుత్వాన్ని అభివృద్ధి పరచాలని రెవెన్యూమంత్రి సబ్ రిజిస్ట్రార్లకు హెచ్చరించారు.

తమ డిపార్టుమెంటు నాస్తవ స్వరూపాన్ని ప్రజలముందుంచి వారి సహకారం సంపాదించుకోవాలని కూడా ఆయన హితవు చెప్పారు.

ప్రజల నిత్యజీవితంతో సన్నిహితం సంబంధం కలిగి ఉండే సబ్ రిజిస్ట్రార్లు ప్రజలకు గలుగజేసే అభిప్రాయంమీద ప్రభుత్వ ప్రతిష్ఠ ఆధారపడి ఉంటుందని ఆయన అన్నారు.

ఉద్యోగులు సంతృప్తిగా పనిచేయాలని ప్రభుత్వం కోరుతుంది కాబట్టి ఇటీవల కరువుభత్యాన్ని హెచ్చించడం జరిగిందని. వారి పనితీరుకు సంబంధించిన సమస్య పరిష్కారానికికూడా ప్రభుత్వం యత్నిస్తున్నదని ఆయన అన్నారు.

ఉద్యోగులు తమ కార్యశక్తిని, సామర్థ్యాన్ని పెంచుకొని ప్రభుత్వ ఆదాయాన్ని పెంచడానికి ప్రయత్నించాలని కూడా ప్రభుత్వం వాంఛిస్తుందని, వారి ఉద్యోగ పరిస్థితులకు సంబంధించిన సమస్యలను ప్రభుత్వం పానుభూతితో పరిశీలించగలదని ఆయన అన్నారు.

రెవెన్యూ సెక్రెటరీ శ్రీ యం.ఆర్. పాయి అధ్యక్షత వహించారు. రిజిస్ట్రేషను, స్టాంపుల విభాగం ఇన్‌స్పెక్టర్ జనరల్ శ్రీ ఎస్. రాఘవన్ కూడా సభలో మాట్లాడారు. డిపార్టుమెంటు కార్యదక్షత బాగా పెరగాలని వారన్నారు.

సబ్‌రిజిస్ట్రార్ల సంఘం తరపున శ్రీ వి. గణపతిరావు స్వాగతం చెప్పగా అస్తి విలువ తక్కువ చెప్పి రిజిస్ట్రేషన్ సుంకాన్ని తప్పించుకోవడానికి వీల్లేకుండా చేయడానికిగాను పడుతకాలం నాటి స్టాంపు యాక్టును సవరించాలని సూచించారు.

తక్కువ ధర వ్రాయించిన వారిపై జరిమానాలు విధించడం వల్ల చాలా మంది తప్పుడు పాత్రలు వ్రాయడానికి జంకుతున్నారని ఆయన అన్నారు.

సబ్‌రిజిస్ట్రార్ల వేతనాలస్కేళ్లు చాలా తక్కువని ప్రభుత్వపక్షమున జరిగిన అన్యాయాన్ని తొలగించాలని ఆయన కోరారు.

ఈ డిపార్టుమెంటును సంస్కరించడానికి అనేకచర్యలు గైకొనవలసిన అవసరం ఉన్నదనికూడా ఆయన అన్నారు.

ఉపాధ్యక్షుడు రషీద్‌ఖాన్ వందన సమర్పణ చేశారు.

బౌరంగాబాద్‌లో కర్ఫ్యూ తొలగింపు

బౌరంగాబాద్, జూన్ 23 (పి.టి.ఐ)

పట్టణంలో పరిస్థితులు కుదుటపడటం వల్ల జిల్లా మేజిస్ట్రేట్ నిన్న కర్ఫ్యూ తొలగిస్తూ ఉత్తర్వులు జారీచేసారు.

మతకల్లోలాలు చెలరేగినప్పుడు గత 8వ తేదీన కర్ఫ్యూ అమలు జరిపారు. జాగ్రత్తచర్యగా జూన్ 29 వరకు నిషేధాజ్ఞలను అమలు జరిపారు.

అల్పసంఖ్యాకవర్గాల పరిరక్షణకు ప్రభుత్వ దృఢసంకల్పం

దేశీయాంగ మంత్రి చవాన్ వివరణ

శ్రీనగర్, జూన్ 23 (పిటిఐ)

దేశంలోని అల్పసంఖ్యాక వర్గాలన్నిటి రక్షణకు, అభివృద్ధి పురోగతులకు సమానావకాశాలు కల్పించడానికి ప్రభుత్వం, జాతీయ నాయకులుదీక్షపూనినట్టు దేశీయాంగమంత్రి శ్రీచవాన్ నేడొక బహిరంగసభలో ప్రకటించారు.

ఇక్కడికి 50 మైళ్ళ దూరంలోని కుల్ గామ్‌వద్ద బహిరంగసభలో ప్రసంగిస్తూ ప్రజలలో చీలికలుకల్పించే భావాలను ప్రచారం చేసేవారు ఎప్పుడూ కొందరుంటూనే ఉన్నారనీ ఆయితే దానిని సహించలేమనీ శ్రీ చవాన్ అన్నారు.

శ్రీ షేక్ అబ్దుల్లా గురించి ప్రస్తావిస్తూ వ్యక్తులు తమ అభిప్రాయాలు మార్చుకోవచ్చు, కాని చరిత్రగతి కారు మారు కలయడం సాధ్యంకాదని ఆయన అన్నారు

కాశ్మీర్ రాష్ట్రముఖ్యమంత్రి శ్రీడి. ఎమ్. సాదిక్‌ను ప్రశంసిస్తూ, గత 20 సంవత్సరాలుగా ఆయన పైఖరి ఒకటిగానే ఉన్నదనీ ఆయనఅన్నారు

గ్రామాలను సందర్శిస్తూ ప్రజల ఇబ్బందులను తెలుసుకొంటూ వాటిని పరిష్కరించడానికి యత్నించడంద్వారా శ్రీ సాదిక్ రాష్ట్రంలో ప్రజాస్వామిక వాతావరణం కల్పించారని ఆయన అన్నారు.

'జాతర'వలె జరిగిన సమైక్యతా మండలి సమావేశాలు

జనసంఘ నాయకుడు బాలరాజ్ మధోక్ విమర్శ

న్యూఢిల్లీ, జూన్ 23 (యు.యన్ ఐ)

శ్రీనగర్‌లో నిన్నటివరకు జరిగిన జాతీయ సమైక్యతామండలి సమావేశాలు ఒక జాతరవలె మరేమీ కాదనీ శ్రీమతి సుభద్రా జోషినంటి వ్యక్తులతో నిండిన ఈ సమావేశానికి దేశాన్ని పాలించేవారిలో అగ్రస్థానం వహించిన వ్యక్తి అధ్యక్షత వహించారని జనసంఘ అధ్యక్షుడు బాలరాజ్ మధోక్ విమర్శించారు.

జాతీయ సమైక్యతా మండలి సమావేశాలలోపాల్గొన్న జనసంఘఅధ్యక్షుడు అటల్ బిహారీ వాజపేయీ ఈ సమావేశ ఫలితాలను గురించి వ్యక్తంచేసిన అభిప్రాయాలకు, శ్రీ బాలరాజ్ మధోక్ ఇక్కడ ఒక బహిరంగసభలో ప్రసంగిస్తూ చేసిన విమర్శ పరస్పర విరుద్ధంగా ఉన్నది.

భారత జాతీయతగురించి ఒక నిర్దిష్టమైన అభిప్రాయం లేనిదే, జాతీయ సమైక్యతను సాధించ జాలమని ఆయన అన్నారు.

జాతివ్యతిరేకశక్తులు, విదేశాలపట్ల విధేయతగలవారితోరాజీపడడంద్వారా జాతీయ సమైక్యతను సాధించలేమనీ, స్వాతంత్ర్యసాధనకు పూర్వం కాంగ్రెస్ పార్టీ ఇదేపని చేసినదని. దాని పర్యవసానంగా దేశం రెండు ముక్కలయినదనీ ఆయన అన్నారు.

కాంగ్రెస్ ఇప్పుడు మరోసారి దేశవిభజనకు దారితీస్తున్నదని ఆయన ఆరోపించారు.

ముస్లిములు, ఇతర మైనారిటీవర్గాల ఓట్లు సంపాదించడానికై కాంగ్రెస్ వారూ, కమ్యూనిస్టులూ,మతోన్మాదాన్ని ప్రాంతీయ దురభిమానాన్ని పెర్చుటకత్నాన్ని రెచ్చగొడుతున్నారనీ. మతోన్మాదాన్ని రెచ్చగొడుతున్న పేరంపై ఎవ్వరైనా ఒక పార్టీని నిషేధించాల్సివస్తే తొలుత కాంగ్రెస్ పార్టీ నే నిషేధించాలనీ శ్రీ బాలరాజ్ మధోక్ విమర్శించారు.

దక్షిణాఫ్రికా ప్రభుత్వం జాతి విచక్షణను సడలించిన సందర్భం

లండన్, జూన్ 23 (పి.టి.ఐ)

థియేటర్లలో శ్వేతజాతివారు, ఇతర రంగుజాతులవారు కలవరాదన్న నిబంధనను బ్రిటిష్ లయన్స్ రుగ్బీజట్టు రాక సందర్భంగా సడలించినది.

వివిధ వర్ణాలవారికి సభ్యత్వం కలిగిన ఒక క్రీడా వినోదమండలి బ్రిటిష్ జట్టుగౌరవార్థం ఏర్పాటుచేసిన సంగీత కార్యక్రమం సందర్భంగా ఇలా నిబంధనను సడలించడం జరిగినది.

అతే ఆడిటోరియమ్‌లోకి వచ్చేవారు కొన్ని ప్రత్యేక పరతులకు లోబడి మెలగవలసి ఉంటుంది. ఉదాహరణకు తెల్ల జాతివారు ప్రత్యేక ప్రవేశ మార్గాలు, టిక్కెట్ల కౌంటర్లు ఉపయోగించవలసి ఉంటుంది.

రాజేశ్వర్-(సికింద్రాబాద్)
నేటి నుండి గురువారం వరకు
రోజూ ఉదయం 11-00 గంటలకు
వససుందరి
తా:- ఆనందన్, రాజశ్రీ వగైరా.

నేడే చూడండి

అప్సర
హైదరాబాద్
సుభాష్
ముషీరాబాద్
హైదరాబాద్
రోజూ 3 ఆటలు: 2-30,6-00,9-30
కృష్ణా-నల్గొండ

14వ సంయుక్త వారం
మీ కుటుంబంలో అందరికీ
వినోదాన్ని చ్చే చిత్రం

దీపక్
హైదరాబాద్
ఆటల సమయాలు 2-30,6-00,9-30
రామా
వరంగల్
వెంకటలక్ష్మి
ఖమ్మం
ప్యారడైజ్-
సికింద్రాబాద్
అశోక్
నిజామాబాద్
నాగేశ్వర్
కొత్తగూడెం
మూవీస్ ప్రైవేట్ లిమిటెడ్ రతీష్

నేడే చూడండి! నేడే చూడండి!!
శ్రీదేవీ కంబైన్స్ వారి
చుట్టరికాలు
కళ్యాణ్‌జీ-ఆనంద్‌జీ
కళ్యాణం వేంకటరమణ - అక్కినేని తోటసుబ్బారావు

ప్యాలెస్-హైదరాబాద్
చిత్రా-సికింద్రాబాద్
మరియు
నవీన్-వరంగల్ విజయ-నిజామాబాద్ మందర్-ఖమ్మం
రోజు 3 ఆటలు: 2-30, 6-00, 9-30

12వ సంయుక్త వారం

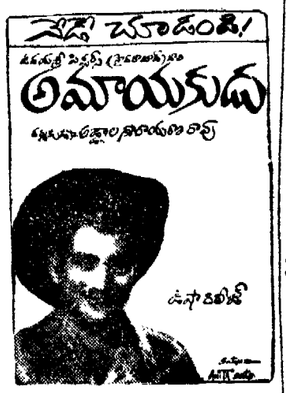

సాగర్
(హైదరాబాద్)
సెలక్ట్
(బొల్లారం)
రోజూ 3 ఆటలు: 2-30, 6-00 9-30

రహత్-(ముషీరాబాద్)
(సోమ మంగళ, బుధ, గురువారములు
ఉదయం 10-30
వీరసింహ
తా:- బి. సరోజ, ఉదయకుమార్
రేట్లు: రూ. 0-50,0-80 1-10,1-50

అంజలి
రోజూ ఉదయం 10-30 గంటల ఆట
మంచి మనిషి
ఎన్. టి. రామారావు, జమున
జగ్గయ్య, గుమ్మడి
రేటు: 0-50,1-00,1-40,1-80
1-7-68 నుండి "మహాకవి కాళిదాసు"

Printed by K. R. Pattabhiram, B.A. for the Proprietors of the Deccan Chronicle Press, 36 Sarojini Devi Road, Secunderabad Managing Editor & Publisher: K. R. Nandagopal L.M.E. E. Editor: Gora Sastry.

6వ సంయుక్త వారం
కొత్త తరహా కథలో కదిలించి, కరిగించి ఆబాలగోపాలాన్ని
ఉర్రూత లూగించే ఉత్తమ సాంఘిక చిత్రం

దర్శకత్వం: ఎ. సంజీవి
సంగీతం: టి.కె. వెంకటేశ్
నిర్మాత: కె బాబురావు
సూర్యకాంతం, విజయనిర్మల, కృష్ణ హరనాథ్, రాజ్ బాబు, జయంతి, రమాప్రభ పుష్పకుమారి, సంగీతరామం.
కమల్-హైదరాబాద్
రీగల్-హైదరాబాద్
నటరాజ్-సికిందరాబాద్
సరోజ్-వరంగల్
రోజూ 3 ఆటలు: మ: 2-30, 6-00, 9-30
—పూరా రిలీజ్

"మోతి" ని ప్రవేశపెట్టుటకు సంతోషిస్తున్నాము
హెవీ ఆయిల్ ఇంజన్లు:
5/6 హెచ్ పి. వెర్టికల్ 650 ఆర్ పి ఎమ్,
(ఆంధ్రప్రదేశ్ ప్రభుత్వం ఆమోదించింది)
(హెచ్. పి. ఎస్. (4) 7494/67 తేది 15-5-68)
మరియు
మెహత మొసాయిక్ టైల్స్
మీ భవనాలకు అందము, ఆకర్షణ సమకూర్చు
తయారు చేయువారు:

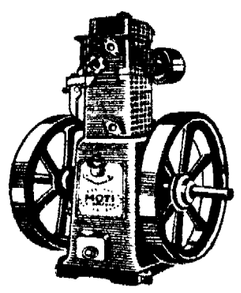

మెహత ఆయిల్ ఇంజన్స్ ప్రైవేట్ లిమిటెడ్
ఫాక్టరీ
18-9-288 రాజ్రాయనగుట్ట
హైదరాబాద్-6 (ఆ.ప్ర)
Grams: "MEHTA HOUSE"
షో రూమ్
4-1-884, కింగ్ రోడ్,
అబిడ్స్, హైదరాబాద్-1
ఫోన్: 46842
H. A.

ఆర్ట్స్ అండ్ సైన్సు కాలేజీ
జడ్చర్ల
(మహబూబ్‌నగర్ జిల్లా)
(ఉస్మానియా యూనివర్సిటీకి అనుబంధింపబడినది)
ఈ కాలేజి 1-7-68న ప్రారంభమగును. దిగువ తెల్పిన కోర్సులు గలవు.
ప్రీ యూనివర్సిటీ హ్యూమనిటీస్
(1) కామర్స్ అండ్ ఎకనమిక్స్
(2) హిస్టరీ అండ్ సివిక్స్
ప్రీ యూనివర్సిటీ (సైన్స్)
1. గణితము అండ్ ఫిజికల్ సైన్సు
2. బయో సైన్సు అండ్ ఫిజికల్ సైన్సు
బి ఎస్‌సి. డిగ్రీ కోర్సు
ఐచ్ఛికములు
1. గణితము, ఫిజిక్స్, కెమిస్ట్రీ
2. జాంతవ, జాంతవశాస్త్ర, కెమిస్ట్రీ
బి. కామ్ డిగ్రీ కోర్సు
ఐచ్ఛికములుగా అడ్వాన్స్‌డ్ అకౌంట్సు, ఆడిటింగ్, గలవు.
బి ఏ మొదటి సంవత్సరము
ఎకనమిక్స్ పొలిటికల్ సైన్సు, పబ్లిక్ అడ్మినిస్ట్రేషన్
దరఖాస్తు ఫారం, ప్రాస్పెక్టసులు 0-50 పైసలు చెల్లించి కాలేజి కార్యాలయం నుండి పొందవచ్చును. దరఖాస్తు ఫారాలు పోస్టుద్వారా పొందదలచే యెడల దరఖాస్తు ఫారం ఖరీదు మరియార్డరు పంపుతూ దానితో పాటు 0-25 పైసల స్టాంపు అంటించిన కవరు జతపరుచవలెను.
గమనిక: కాలేజి హాస్టల్‌లో భోజన, వసతుల ఏర్పాట్లు గలవు.
జి లక్ష్మణస్వామి
ప్రిన్సిపాల్
(A.A.)